Não é Verdade Que o Ministro da Justiça Tenha Tido Um Forte Incidente Com o Chefe de Policia na Ultima Reunião do Guanabara

16 PAGINAS

Diario Carioca

200 RÉIS

Director-Presidente HORACIO DE CARVALHO JUNIOR

Fundador: J. E. DE MACEDO SOARES

Director-Thesoureiro J. B. MARTINS GUIMARAES

Anno X — Numero 2.812 | Rio de Janeiro, Quarta-feira, 11 de Agosto de 1937 | Praça Tiradentes n.° 77

O MINISTRO DA FAZENDA EXPÕE OS RESULTADOS DE SUA VIAGEM AOS ESTADOS UNIDOS DA AMERICA

FALA O CANDIDATO DO POVO BRASILEIRO

A Candidatura do Sr. José Americo e o Apoio do Sr. Flores da Cunha

COMO SE MANIFESTOU O GOVERNADOR DOS PAMPAS SOBRE O NOME DO SR. JOSE' AMERICO — O SR. FLORES DA CUNHA E' QUEM RESPONDE AO SR. JOÃO CARLOS MACHADO — RESTABELECENDO A VERDADE EM TORNO DESSE EPISODIO DA NOSSA HISTORIA POLITICA

MINISTRO JOSE' AMERICO

EM nossa edição de hontem, dissemos que o sr. João Carlos Machado não estava bem informado quando contestou que o sr. José Americo houvesse desobrigado o sr. Flores da Cunha dos compromissos assumidos com a candidatura do eminente brasileiro. Accrescentava-se que esse facto fôra tornado publico pelo proprio governador dos Pampas, muito antes do sr. José Americo o ... no discurso da Esplanada do Castello. A respeito do assumpto, o candidato do povo brasileiro, ouvido hontem pelo DIARIO CARIOCA, fez as seguintes declarações:

— "Na oração da Esplanada do Castello, declarei ter desobrigado o sr. Flores da Cunha do ... assumido com a

(Conclue na 2ª pag.)

O sr. J. C. de Macedo Soares ao embarcar para São Paulo

Seguiu Hontem Para S. Paulo o Ministro José Carlos de Macedo Soares

INSTALLA-SE, HOJE, O CONSELHO NACIONAL DE PROPAGANDA DA CANDIDATURA JOSE' AMERICO

A VIAGEM DO TITULAR DA JUSTIÇA MOSTRA QUE E' TRANQUILLA A SITUAÇÃO POLITICA — GOVERNADORES EM VISITA AO RIO — CANDIDATURA NACIONAL NOS ESTADOS — O ENTHUSIASMO NUMA TRADICIONAL CIDADE CEARENSE EM TORNO DO NOME DO SR. JOSE' AMERICO — A. U. D. B. E O DEPARTAMENTO DE PROPAGANDA — A MENSAGEM DO GOVERNADOR DE MINAS

A situação politica continua calma. E a melhor prova disso tem o paiz na viagem do titular da pasta da Justiça a São Paulo, onde passará o resto da semana. A ida do ministro Macedo Soares ao seu Estado não tem caracter politico. O illustre brasileiro vae assistir, a convite do Centro XI de Agosto da Faculdade de Direito de São Paulo, de que foi presidente, as commemorações do 110º anniversario da fundação dos Cursos Juridicos do Brasil. Depois, ficará repousando na Paulicéa, de onde regressará no nocturno de 15 do corrente a esta capital.

O embarque do ministro Macedo Soares, hontem, ás 21 horas, na estação "Alfredo Maia" esteve concorridissimo, vendo-se presentes proceres politicos, senadores, deputados, representantes officiaes e figuras de relevo da nossa sociedade.

* * *

Sobre a chegada ao Rio do senador Vespasiano Martins fervilhavam os boatos em torno da politica de Matto Grosso.

O sr. Vespasiano Martins veio, entretanto, a chamado do leader do Senado, afim de dar numero para a votação das emendas á Constituição o que hontem se realizou.

* * *

O sr. Cardoso de Mello estava de viagem marcada para esta capital no dia 31 do corrente, coincidindo essa data com a realização do comicio da Esplanada do Castello, o P. C.

(Continua na 3ª pag.)

A Missão Souza Costa e Seus Resultados

COMO O MINISTRO DA FAZENDA EXPÕE AS SUAS ACTIVIDADES JUNTO AO GOVERNO E AOS ALTOS CIRCULOS COMMERCIAES E FINANCEIROS DOS ESTADOS UNIDOS

O Brasil limitará ao "statu-quo" actual os seus negocios com a Allemanha e intensificará o commercio com os mercados americanos — O Banco Central — A Divida Externa — O arrendamento dos "destroyers"

O ministro Souza Costa ainda não foi ouvido sobre os resultados de sua missão nos Estados Unidos. Sabia-se pelo noticiario telegraphico, que o illustre titular da Fazenda fôra acolhido com a maior sympathia pelo governo dos Estados Unidos e pelos circulos commerciaes e financeiros da grande Republica, e, ainda mais, que sua viva intelligencia e seu fino tacto de negociador conseguiram vencer as naturaes difficuldades da importante tarefa que o presidente Getulio Vargas lhe confiára. Mas só hontem o sr. Souza Costa poude receber os jornalistas e fazer-lhes interessantes declarações.

" — Como já tive occasião de declarar — começa o sr. Souza Costa — o feliz resultado que obtivemos deve-se princi-

(Conclue na 3ª pag.)

EMULSÃO DE SCOTT
Rica em vitaminas

IVEL.

FALA O CANDIDATO DO POVO BRASILEIRO

A Candidatura do Sr. José Americo e o Apoio do Sr. Flores da Cunha

(Conclusão da 1ª pág.)

minha candidatura na undecima hora, senão o sr. Armando de Salles teria o apoio de um só governador — o de S. Paulo.

Cuidava que, em vez de uma confissão deselegante, fazia justiça ao homem que, depois desse pacto, só tomou outro caminho, quando lhe franqueei essa saida.

Veiu, porém, o sr. João Carlos Machado e formulou a seguinte contradita no seu discurso proferido, hontem, na Camara dos Deputados:

"E' necessario que aos olhos da Nação não passe o general Flores da Cunha por um homem que tomou este ou aquelle compromisso em relação á candidatura José Americo de Almeida e que, depois, porque este o desobrigava, é que adoptou a candidatura Armando de Salles Oliveira."

Estou accumulando as mil e uma falsidades com que os adversarios me combatem, para contestel-as, em grosso, no momento opportuno, porque me seria materialmente impossivel desfazel-as dia a dia; mas este episodio merece ser, desde logo, esclarecido, incorporando-se á nossa historia politica, sem nenhuma deformação.

O sr. Flores responde ao sr. João Carlos

E' o proprio sr. Flores da Cunha quem responde ao sr. João Carlos Machado nos termos em que está concebida sua entrevista concedida á imprensa de Porto Alegre, conforme o resumo transmittido aos jornaes desta capital pela agencia Havas e publicado, entre outros, no "Correio da Manhã", de 23 de maio do corrente anno:

"Porto Alegre, 22 (Havas) — Falando á imprensa o sr. Flores da Cunha disse:

"Quando recentemente pugnei, no Rio de Janeiro, pelo nome do sr. José Americo, fil-o sinceramente, convencido de que essa candidatura, como a do sr. Armando de Salles, resolveria o problema politico da successão. Nessa occasião, não encontrei o apoio necessario na corrente majoritaria. Ainda assim, prorogando por duas vezes o prazo estabelecido, continuei a envidar esforços junto a S. Paulo. Até nove do corrente, dava o meu apoio ao sr. José Americo, obrigando-me a não assumir qualquer outro compromisso. Nessa data me foi restituido o meu compromisso por intermedio dos srs. João Carlos Machado e Maciel Junior por parecer-lhes baldados os esforços que intentavamos. No dia 10 do corrente, lancei em manifesto o meu apoio ao sr. Armando de Salles. Estou certo de que o meu partido ratificará a escolha."

A origem do apoio

Aproveito a occasião para explicar a origem desse apoio.

De volta de Poços de Caldas, o sr. Juracy Magalhães empenhava todos os esforços na articulação do meu nome, apesar do desinteresse que sempre manifestei por essa solução, salvo se chegasse a congregar a unanimidade ou a grande maioria dos Estados, eis que certa vez, me appareceu elle, já tarde da noite, em companhia do sr. A. Chateaubriand, informando-me ambos que o sr. Flores da Cunha chegara ao Rio com o objectivo de promover a fixação de uma candidatura unica que seria a minha.

Sempre preoccupado com uma formula pacifica da successão, que preservasse o paiz de movimentos estereis, num momento que deveria convocar, ao contrario, a união sagrada dos brasileiros, applaudi a iniciativa, ponderando, entretanto, que deveria ser ella collocada num plano impessoal, adoptando-se primeiro o principio para em seguida procurar-se o candidato que encontrasse menos resistencia. Entenderam os dois, ao revés, que seria preciso situar, immediatamente, as preferencias, para evitar maiores complicações. Visava-se esse resultado mediante a desistencia do sr. Armando de Salles que já manifestara o proposito de declinar de sua candidatura em meu favor, caso viesse eu a colligir maior somma de adhesões, conforme palavras ditas ao governador Juracy Magalhães, aos seus irmãos Jurandyr e Jacy Magalhães, e me confirmou o sr. Levem Vampré, na presença dos srs. José Olympio e José Lins do Rego.

Estive, no dia seguinte, com o sr. Flores da Cunha que me expoz, lealmente, o seu ponto de vista: caso fosse lançada por qualquer outro Estado a candidatura do sr. Oswaldo Aranha, o Rio Grande do Sul a adoptaria; na hypothese, porém, de não se verificar esse lançamento, sustentaria o meu nome, como candidato de conciliação, devendo-se obter para esse fim a desistencia do sr. Armando de Salles.

General Flores da Cunha

O sr. Flores louva o desprendimento do sr. José Americo

Exprimi, então, meu desprendimento que mereceu grandes louvores seus. Tornei claro que minha unica actuação nos entendimentos politicos era objectivando que a successão presidencial se processasse num ambiente de concordia, poupando a Nação a abalos violentos que resultariam de um choque de forças eguaes. Meu nome não estaria em causa, senão para conjurar essa crise, se fosse o preferido da grande maioria das forças partidarias. E ponderei ainda que, em face dos meus compromissos moraes com o Rio Grande do Sul, desde a revolução de outubro, estaria impedido de aceitar o seu apoio, sem o concurso de elementos que se solidarizaram com a Parahyba, naquelle tranze, tendo citado, nominalmente, o sr. João Neves da Fontoura, ao que o sr. Flores da Cunha respondeu, com grande cavalheirismo, que o apoio da frente unica não constituiria impedimento ao do seu partido.

E, depois de ter feito á imprensa, notadamente a "O Globo" as declarações mais abonadoras de minha candidatura, o sr. Flores da Cunha partiu para o Rio Grande, meio desenganado, por não ter sido possivel conseguir a annuencia de São Paulo a essa formula conciliatoria.

Volveu elle, tempos depois, disposto a fazer as pazes com o sr. Getulio Vargas, por intercessão do sr. Oswaldo Aranha.

A' margem das combinações

Fiquei á margem dessas combinações, até que fui informado de nova ruptura de relações entre esses dois homens publicos do Rio Grande do Sul, com um caracter definitivo que me suscitou certas apprensões.

Procurei, para logo, o sr. Flores da Cunha, com o intuito de dissuadil-o de uma attitude extrema.

Disse-me elle que não tinha outro remedio senão correr para São Paulo. Ainda lhe adverti da temeridade de uma alliança que poderia assumir caracter violento, numa situação em que o Brasil, ainda trabalhado pelos fermentos extremistas, poderia cair na anarchia caso se aventurasse a um desfecho armado. E promptifiquei-me a formular o ultimo appello pela paz, com a condição, que me revesteria de maior autoridade, de excluir, definitivamente, a possibilidade de minha candidatura.

Foi o sr. João Carlos Machado quem, achando-se presente, pegou na minha palavra, considerando que seria sempre util a intervenção amistosa de um homem com as minhas qualidades e só não levei por deante esse proposito, utilizando a boa vontade do sr. Flores da Cunha, que me deu carta branca para essa nova tentativa de harmonia da politica nacional, porque, reputando incorrecto qualquer passo nesse sentido, á revelia do sr. Oswaldo Aranha, que era um mediador da reconciliação, fiz questão de ser acompanhado por elle, o que não consegui.

Dahi se explica o facto de ter o sr. Flores da Cunha, na carta divulgada pelo sr. Joo Carlos Machado, me consultado, como fez tambem ao sr. Juracy Magalhães, sobre o apoio definitivo á candidatura Armando de Salles que ficara dependente dessa consulta, consoante se evidencia dos seus proprios termos.

Não dei resposta a essa carta que me foi trazida por um proprio filho do governador do Rio Grande do Sul, que teve de viajar com o mesmo fim até a Bahia. Mas, em conversa com os srs. João Carlos Machado e Maciel Junior, accentuei a conveniencia de se evitar uma candidatura de combate que, dadas certas circumstancias, poderia lançar o paiz na luta armada

O sr. Flores da Cunha propoz o nome do sr. José Americo

Obtive a concessão de um prazo de espera, por intermedio do sr. João Carlos Machado, para novo exame da questão, visando não o meu nome, justiça que elle me faz, mas o terceiro, capaz de alcançar tambem a solidariedade das correntes governamentaes.

Occorreu, todavia, que, nessa altura, ainda era o meu nome que encontrava menos resistencia, o que induziu o sr. Flores da Cunha a propor a sua acceitação ao sr. Armando de Salles e a manifestar ao sr. Juracy Magalhães a deliberação de secundal-o.

Essas coisas davam-se sem nenhum trabalho de minha parte.

Em todos os entendimentos que tive com o sr. Getulio Vargas, com o sr. Benedicto Valladares, com o sr. Juracy Magalhães, com todos os chefes de Partido, até a ultima hora, sempre me offereci para cooperar na escolha do nome que parecesse mais facil, só admittindo a determinação do meu, se reunisse esse requisito.

Desobrigando o sr. Flores da Cunha

Agora, vou elucidar como desobriguei o sr. Flores da Cunha do apoio por elle confessado na entrevista concedida, depois da Convenção Nacional, á imprensa de Porto Alegre.

Ha engano do sr. João Carlos Machado quando declara que o procurei para esse fim. Foi elle quem veiu á minha casa declarar-me que, tendo o Rio Grande necessidade do auxilio material de São Paulo, esse concurso só seria dado mediante o apoio politico á candidatura Armando de Salles.

Um homem, com os meus escrupulos não hesitaria: restituilhe, incontinenti, o compromisso, pedindo-lhe désse conhecimento desse meu gesto ao sr. Flores da Cunha, antes mesmo de ouvir a Bahia e Pernambuco.

Foi tudo o que se deu.

E' exacto que, tendo ficado intranquillo deante da confissão que me fôra feita, procurei o sr. João Carlos Machado, no dia seguinte, em sua residencia, para reproduzir-lhe meus pontos de vista sobre as consequencias desse conflicto politico, o que fiz, na presença do sr. Lindolfo Collor que entrara logo depois, sem, de leve tocar na minha candidatura que já não contava com a ligação do Rio Grande do Sul. Foi um movimento de cavalheirismo de quem acabara de cortar, acudindo a um appello bem compreendido, esses laços communs sem perder de vista os deveres moraes, suggerindo concessões que pudessem contornar as difficuldades mais graves.

Sobre a falada intervenção no Rio Grande do Sul, sempre tive a mesma palavra, quer com o sr. Getulio Vargas, quer com o sr. Flores da Cunha, com correligionarios e adversarios, com autoridades civis e militares, examinando todos os seus aspectos e manifestando-me com o mais uniforme sentimento de responsabilidade, sobre cada um delles."

Convidado o interventor para assistir a installação do Conselho Nacional de Estudantes

Estiveram hontem na Prefeitura, afim de convidarem o dr. Henrique Dodsworth, interventor no D. Federal, para assistir a installação do Conselho Nacional de Estudantes, a se realizar hoje, ás 16 1|2 horas, na Escola de Bellas Artes, a senhora Anna Amelia Carneiro de Mendonça, pela Casa dos Estudantes e os srs. José Raymundo Soares, Waver Moraes e Barros, José Tavares Pereira e Marcos Nogueira, pelo Conselho Nacional de Estudantes.

Ministro Gustavo Capanema

Ministro Gustavo Capanema

Transcorreu, hontem, a data natalicia do ministro Gustavo Capanema.

Homem de reconhecida capacidade de trabalho e extremamente dedicado aos deveres e responsabilidades do seu cargo, o sr. Gustavo Capanema tem dado provas dessas virtudes moraes, desde que, como homem de governo, começou a fazer parte da alta administração do paiz.

Politico de conducta inatacavel, alliando á sinceridade dos seus actos uma notavel intransigencia de convicções, o illustre anniversariante tornou-se, tambem, e por outros titulos, uma figura de grande projecção no seio da sociedade brasileira.

As innumeras felicitações e provas de apreço que o ministro Gustavo Capanema recebeu, hontem, dos seus amigos e admiradores, provam o grau de sympathia que a sua personalidade desfruta em todos os centros sociaes do paiz.

O processo de habilitação dos herdeiros do capitão de Mar e Guerra João A. da Silva R. Junior

Foi remettido hontem, ao Auditor da Primeira Auditoria de Marinha, o processo de habilitação ao montepio militar, das irmãs do fallecido cap. de Mar e Guerra João Antonio da Silva Ribeiro Junior.

Em sua informação, o Director do Expediente e do Pessoal do Thesouro diz não considerar os officiaes que passaram á reserva de 1ª classe tendo mais de 40 annos de serviço com direito a deixarem pensão e montepio correspondente ao posto immediato.

O recital de Ortiz Tirado na "Hora do Brasil"

Alcançou exito marcante o recital que Ortiz Tirado o admiravel tenor Mexicano deu na "Hora do Brasil" do Departamento de Propaganda.

Como se sabe, o grande interprete das canções do Mexico é tambem medico de nomeada e veio ao nosso continente participar de congressos medicos.

Da arte elle faz apenas um meio de obter donativos para instituições de caridade da sua patria.

O seu recital pelo microphone do Departamento de Propaganda constituiu um gesto de captivante gentileza para com os radio-ouvintes brasileiros.

Vae á Europa o presidente da Cita S. A.

Embarca hoje para a Italia, a bordo do "Neptunia", o sr. Percy Levy, presidente da Cita S. A. que pretende demorar algum tempo no Velho Mundo em viagem de negocios e passeio.

Os que estiveram no gabinete do interventor

Estiveram no gabinete do interventor:

O dr. Leonidas de Mello, governador do Piauhy acompanhado dos deputados Freire de Andrade e Abenor Monte. Os deputados Bertha Lutz, Salles Filho, Baeta Neves, Roberto Simonsen, José Muller e José Gomes. Os vereadores Corrêa Dutra e Henrique Maggioli. Os drs. Aodipho Gigliotti Mozart Lago Luiz Aranha, L. Werneck, Osorio de Almeida, Ary Favão, Oscar de Aguiar Moreira, Arthur Hehl Neiva, Eduardo Pederneiras Henrique Ladgen, Alvaro de Souza Gomes, Adalberto Darcy e Luciano Lopes.

Falleceu o maestro Tornari

A bordo do "Augustus", ora em viagem para nosso porto, falleceu hontem o maestro italiano Tornari.

O extincto, que foi victimado por uma syncope cardiaca, pertencia á Companhia Lyrica que dentro em pouco, se exhibirá em nossa capital, contratada pela Empresa de nosso Theatro Municipal.

MILHÕES DE SYPHILITICOS EXISTEM NO MUNDO

Morre diariamente grande numero de Syphiliticos. Para combater a syphilis E' um dever imperioso usar o

ELIXIR 914

NO FIM DE 20 DIAS NOTA-SE

1.º—Sangue limpo de impureza e bem estar geral.
2.º—Desapparecimento de manifestações cutaneas de origem Syphilitica.
3.º—Desapparecimento completo do RHEUMATISMO, dôres nos ossos e dôres de cabeça, de fundo syphilitico.
4.º—Desapparecimento das manifestações syphiliticas e de todos os incommodos de fundo syphilitico.
5.º—O apparelho gastro intestinal perfeito, pois o "ELIXIR 914" não ataca o estomago e não contém iodureto.

E' um Depurativo que tem attestados dos Hospitaes, de especialistas dos Olhos e de Dyspepsia Syphilitica.

CHEGA HOJE PELO "NEPTUNIA" O BANDO DA LUA

O sexteto que compõe o "Bando da Lua", depois de uma ausencia de quatro mezes do nosso paiz, chega hoje pelo "Neptunia", de volta da "tournée" artistica, no Prata, onde é bastante conhecido e estimado.

Os rapazes do "Bando da Lua", cheios de saudades do Brasil, desembarcarão com satisfação pelo successo que obtiveram difundindo as musicas brasileiras na Republica Platina.

ESCOLA SUPERIOR DE COMMERCIO

COLLARAM GRAO OS PERITOS CONTADORES DA TURMA DE 1936

No salão de honra do Fluminense Football Club, com extraordinario brilhantismo, realizou-se, no sabbado ultimo, a collação de grão dos peritos contadores da turma de 1936, da Escola Superior do Commercio.

Pelos contadores recemformados, falou o contador Dermeval Moutinho. Em seguida falou o paranympho da turma dr. Armando Xavier Carneiro, que foi succedido na tribuna pelo director da Escola dr. Fausto Moreira.

Os discursos dos tres oradores, foram brilhantes e arrancaram calorosos applausos do culto auditorio que enchia o amplo salão de honra do Fluminense Football Club.

Depois dos discursos, dirigiram-se os recemformados, os corpos docente e discente da Escola e os convidados á sala onde se achava armado o buffet. Ahi, usaram da palavra os srs. Ulysses de Lima, Porfirio Portella Soares Netto, Alceu Abreu Gomes e o contador Alcindo Paes Garrido, saudando o director e o professorado da Escola.

O dr. Fausto Moreira, agradecendo o discurso do contador Alcindo Garrido, levantou a sua taça em honra do chefe da Nação.

A seguir teve logar um esplendido baile que attingiu o alvorecer da manhã de domingo.

Os contadores que collaram grão, são os seguintes: Adario Ferreira de Mattos, Alvaro Paes Garrido, Alberto David dos Santos, Aristides Esteves Martinez, Armando Djalma Carneiro de Albuquerque, Ary Barbosa de Castro, Cecy Bosisio, Dermeval Moutinho, Diobel Diogenes Travessa, Edwiges Serra, Helio Fonseca Lima, João Farias Guimarães Junior, José Ferreira da Silva, José Tannuri, Leonor Vianna Torres, Willy Bandeira Meyer e Zaira de Mello e Silva.

Para pagamento de differenças de vencimentos na Central

Em aviso ao ministro da Fazenda, o titular da pasta da Viação acaba de solicitar que da importancia de rs. 1.500:000$ cuja distribuição á Inspectoria do Thesouro da E. F. Central do Brasil já foi pedida, por conta da sub-consignação nº. 1 da verba 15ª — Consignação III do orçamento deste Ministerio, seja destacada a parcella de 40:000$000, que se torna necessaria para reforçar a quantia de rs. 80:000$000, que fra distribuida áquella Inspectoria do Thesouro; á conta da sub-consignação e verba mencionada, para pagamento da differença de vencimentos de que trata o art. 3º da Lei nº. 284, de 28-10-36.

Diaristas promovidos no quadro dos Correios e Telegraphos de Pernambuco

No Departamento dos Correios e Telegraphos foram promovidos á categoria immediata os auxiliares de expediente, Elza Carrilho do Rego Barros; Mario Pinto Coelho de Souza, Sylvio Furtado Duarte, Antonio Fernandes da Costa, João Baptista Carneiro Campello, Manoel Gentil Guimarães Gondim, Pedro Pereira Burgos Ponce Léon, Antonio Mendes de Oliveira, Milton Gomes de Andrade e Osman de Lima Albuquerque, todos pertencentes ao quadro da Directoria Regional de Pernambuco.

Iniciam-se os preparativos para a grande parada militar de 7 de Setembro

Afim de que a parada de 7 de setembro proximo, se revista do maior brilhantismo, o general Almerio de Moura, commandante da 1ª Região Militar, determinou que as unidades apresentem, até o dia 15 do corrente, uma demonstração das suas necessidades para aquella formatura militar, relativamente a fardamento, equipamento e material de acampamento, bem assim quanto a provimentos novos, como tambem aos reparos do material existente.

WALTER KANITZ
JORGE KANITZ
POST GRADUADOS NOS ESTADOS UNIDOS
TRATAMENTO DE FOCOS INFECCIOSOS, PYORRHEA
ELECTRO THERAPIA-DENTADURAS
PONTES MOVEIS, FIXAS COM SUBSTITUIÇÃO
DO OURO POR TRABALHOS EM PORCELANA
TECHNICA PROPRIA
RUA REPUBLICA DO PERU' — 15-A
3.º andar — Tel. 42-3821

NO LEGISLATIVO FLUMINENSE

Sob a presidencia do sr. Imperio Santos, com a presença de 26 deputados, realizou-se a sessão de hontem.

Da materia lida no expediente, destacou-se a seguinte:

Officio do sr. director da Empresa Brasileira de Productos da Pesca, convidando os srs. deputados para assistirem á inauguração de sua fabrica, em São Gonçalo, no dia 14 do corrente, ás 15 horas. — Inteirada.

Requerimentos — Do sr. engenheiro Gastão Braga, pedindo contagem do tempo de serviço, e do padre Antonio Teixeira, solicitando isenção do pagamento do imposto de transmissão de propriedade "inter-vivos" para a compra de um predio em Nova Friburgo. — A' Commissão de Justiça.

Mensagens: do sr. governador do Estado, enviando as propostas orçamentarias e de fixação de força para o anno de 1938.

O sr. Miranda Moura continua a critica que vinha fazendo sobre a Missão Souza Costa e para que possa constar dos Annaes lê um artigo que publicou no DIARIO CARIOCA em junho do corrente anno, a proposito do sr. Souza Costa e ao assumpto que o levou á tribuna.

O sr. Bernardo Bello, sobre o despacho do governador ha poucos dias publicado, acceitando uma das propostas da concurrencia para concessão da loteria do Estado, envia á Mesa um requerimento solicitando copia das varias propostas apresentadas.

O sr. Miranda Moura dá o seu apoio ao requerimento apresentado pelo deputado Bernardo Bello.

Foi o requerimento deferido pelo sr. presidente.

Passando á ordem do dia não havendo numero legal para votação foi adiada a eleição do cargo vago de supplente de secretarios. O sr. presidente levantou a sessão, designando para hoje a mesma ordem do dia.

Força e luz captada em Quintino Bocayuva

PARA FORNECIMENTO DA ESCOLA 15 DE NOVEMBRO

Relativamente á consulta que lhe foi dirigida pelo ministro da Justiça, sobre a viabilidade de ser nomeada uma commissão technica, dirigida por especialista em hydraulica, para estudar e orçar os serviços para a captação das nascentes que existem na parte alta dos terrenos da Escola 15 de Novembro, afim de ser ali montada uma usina para fornecimento de luz e força electrica, o titular da pasta da Viação acaba de communicar áquelle seu collega que o Departamento Nacional de Portos e Navegação poderá tomar o encargo destes estudos, designando um dos seus engenheiros, para oriental-os e superintendel-os.

Uma senhora chamada ao serviço militar da Reserva

Está sendo chamada á Directoria do Serviço Militar da Reserva, para tratar de assumpto de seu interesse, a sra. Maria Candida da Hora.

Dispensario de Cascadura

REUNIAO MENSAL DO CENTRO MEDICO

Realizou-se mais uma reunião do Centro Medico do Dispensario de Cascadura, tendo como presidente o dr. Herculano Pinheiro, cehfe do Dispensario e como secretario o dr. Francisco A. da Cunha Horta. Lida e approvada a acta da sessão anterior, passou-se á parte attinente aos bens geraes do Centro. Estando vagos os cargos de thesoureiro e bibliothecario, por proposta do dr. J. Carneiro Lacerda, foi acclamado para exercer as referidas funcções o dr. Campos Bouça. Na parte concernente ás questões medico-scientificas usou da palavra o dr. J. Carneiro Lacerda, encarregado do Serviço de Obstetricia, que com inconfundivel erudição proferiu uma verdadeira aula sobre "eclampsia", focalizando detalhadamente a therapeutica pelo methodo de Stroganoff que é ainda, fóra de duvidas, a preferida nesta syndrome convulsiva. Em seguida falou o dr. Jorge Romero que, com segurança, referiu-se ao tratamento da eclapsia pelo sulfato de magnesio, mostrando os principios em que se baseia a nova therapeutica, bem como os inconvenientes e meios de conjural-os. Ainda com a palavra o dr. Jorge Romero apresentou um interessante caso de tumor pediculado da vulva, observado na sua clinica gynecologica, no Dispensario de Cascadura fazendo considerações sobre o mesmo, apoiado em farta documentação photographica e anatomo-patholica. Acham-se inscriptos para a proxima reunião os drs. J. Carneiro Lacerda, Lino José Machado e Nelson Buarque de Gusmão. A's 23 horas o sr. presidente deu por encerrados os trabalhos, tendo palavras de elogio pelo enthusiasmo com que os seus collegas e auxiliares vem desenvolvendo aquelle Centro de cultura medica.

A Missão Souza Costa e Seus Resultados

COMO O MINISTRO DA FAZENDA EXPÕE AS SUAS ACTIVIDADES JUNTO AO GOVERNO E AOS ALTOS CIRCULOS COMMERCIAES E FINANCEIROS DOS ESTADOS UNIDOS

(Conclusão da 1ª pag.)

palmente á acção desenvolvida pelo nosso embaixador Oswaldo Aranha que desfruta uma situação excellente nos Estados Unidos. Constantemente preoccupado com os nossos problemas, põe a seu serviço o melhor da sua brilhante intelligencia e toda a dedicação do seu patriotismo. Volto plenamente satisfeito com os resultados, não só pelos immediatos como pela repercussão dos actos praticados na vida internacional do Brasil".

Relações commerciaes com os Estados Unidos

— "O primeiro assumpto de que nos occupamos foi o que se refere ás relações commerciaes entre o nosso paiz e os Estados Unidos. O nosso paiz tem as linhas mestras da sua politica commercial affirmadas em varias conferencias internacionaes, sendo ainda a ultima a de Buenos Aires, na qual deixamos expresso o nosso voto contrario em principio aos accôrdos bi-lateraes de compensações, que restringem a liberdade de escolha dos mercados para acquisição dos productos, e reaffirmamos a declaração de que os principios de igualdade de tratamento continuam e devem continuar sendo a base de toda a politica commercial acceitavel. Com fundamento nesses mesmos principios, o Brasil assignou o seu tratado de commercio com os Estados Unidos, no qual reciprocamente se asseguraram os dois paizes as vantagens decorrentes de tal politica".

Ministro Souza Costa

Negocios com paizes que adoptam o regime de troca

— "Acontece, porém, que a sua pratica não é universal e, ao contrario, ha varios paizes que não adoptam a mesma politica e preferem o regime da simples troca de mercadorias, isto é, condicionam a applicação das importancias relativas ás suas compras á acquisição de productos de sua exportação. Dessa forma, não se tem a livre disposição dos saldos porventura existentes.

Se o Brasil vende aos Estados Unidos uma determinada quantidade de café, a importancia em dollares correspondente á liquidação dessa compra póde ser livremente utilizada na acquisição de mercadorias americanas ou nas de qualquer outro paiz pela conversão dos dollares em moédas desses mesmos paizes.

Se, porem, a operação se realiza, por exemplo, com a Allemanha, o producto da venda, representado por marcos, tem de ser utilizado na compra de mercadorias allemãs, por isso que não é permittida a transformação desses marcos em qualquer outra moéda.

Perigos e desvantagens desse systema

"Este systema, livremente praticado permitte que em determinadas occasiões se criem situações especialmente favoraveis ao paiz que o adopta e prejudiciaes aos que se encontram no regime de liberdade como é o nosso caso e o dos Estados Unidos.

Por este motivo o Brasil tem sido contrario a esse systema de commercio. A circumstancia, porém, de já termos grandes interesses de commercio com paizes que fóra deste regime não nos poderiam comprar, obriga-nos ao exame dos casos por forma a reduzir ao minimo o inconveniente do systema de compensações e o meio encontrado foi criar certo numero de restricções que asseguram os interesses cercados, porém nunca de modo a incrementar o volume de negocios com taes paizes, desviando-o a troco de vantagens apparentes daquelles com quem estão os nossos maximos interesses. No ultimo anno, por varios motivos que foram circumstanciadamente estudados por nós e discutidos com o governo americano, não houve o augmento que se esperava e que deveriamos ter tido em nosso intercambio com esse paiz.

Commissões para estudar a intensificação do commercio com os Estados Unidos

— "Da discussão resultou a convicção de que para obtermos o exito que desejamos — e que é a intensificação do intercambio americano-brasileiro — torna-se necessario que todas as circumstancias sejam acompanhadas pelos interessados pari-passu; tantas e tão variadas são as suas influencias que escapam á observação commum e sómente se verificam nos resultados estatisticos, por vezes menos animadores do que se desejaria que o fossem. Para tal fim e como conclusão de nossos entendimentos e estudos, ficou assentada a criação de duas commissões: uma em New York e outra no Rio de Janeiro, ambas compostas de um representante dos interessados americanos e de um representante dos interessados brasileiros. A commissão a ser constituida em New York será de nomeação do governo dos Estados Unidos, sendo o representante dos interessados brasileiros indicado por nós, e a constituida no Rio de Janeiro será de nomeação do governo do Brasil, sendo o representante dos interessados americanos de indicação do governo dos Estados Unidos.

Como funccionarão as commissões

— "Todas as circumstancias que na opinião dessas commissões estiverem prejudicando ou difficultando a venda dos productos brasileiros nos Estados Unidos ou dos productos americanos no Brasil serão observadas por ellas e dessas observações darão conhecimento aos governos para que estes as tomem na consideração que julgarem merecer, sempre dentro do principio geral de que nenhum dos dois paizes pretende obter para si junto ao outro, qualquer vantagem especial em prejuizo de outros paizes, mas tão sómente por uma cooperação de esforço obterem o desenvolvimento do intercambio como base de uma interdependencia crescente de interesses que possa servir de esteio á tradicional politica dos governos dos dois paizes.

Restricções ao commercio segundo o systema bi-lateral

O commercio com os que só operam segundo o systema bi-lateral de compensação continuará dentro dos limites já estabelecidos, de vez que a sua expansão não convém aos interesses da economia brasileira.

O Banco Central

Opportunamente darei os delineamentos da organização do Banco Central a ser criado, instituição que representa uma necessidade imperiosa, afim de que possamos ficar ao abrigo das vicissitudes communs num regime bancario não organizado.

Como é publico, parte da imprensa, tanto aqui como nos Estados Unidos, tem se referido á combinação feita relativamente ao ouro como sendo um emprestimo contraido pelo Brasil. Não se trata de emprestimo, operação que não nos conviria. O que obtivemos foi tão sómente a segurança de que as nossas disponibilidades internacionaes poderão ser, quando o desejarmos, convertidas em ouro. E, se precisarmos de moéda internacional para attender a uma fluctuação em nosso mercado de cambio, o Federal Reserve Bank nos fará, com a garantia devida, adiantamentos em dollares, cobrando-nos apenas uma taxa modica. Tal concessão não póde ser considerada como um facto extraordinario, pois resulta naturalmente da politica de cooperação internacional que os dois paizes vêm sustentando como a unica capaz de manter a estabilidade nas bôas relações entre os povos.

A taxa reduzida dos adiantamentos resulta de se tratar de uma operação directa e a qual são estranhos os intermediarios, cujas commissões, como é sabido pesam em demasia sobre o custo das operações em que elles intervêm.

Desejo, agora concluir o minucioso relatorio ao presidente da Republica sobre os trabalhos da Missão e organizar de accôrdo com os nossos technicos o projecto do Banco Central afim de envial-o á Camara dos Deputados sem perda de tempo.

Divida Externa

Como tenho tido occasião de declarar acho que a solução deste caso só póde ser encontrada dentro do mesmo principio que presidiu o schema Oswaldo Aranha — de que uma Nação não está obrigada a pagar além do que lhe permittem as suas forças economicas.

Nos Estados Unidos ha grandes interesses no assumpto e alli conversei com a Associação dos Portadores de Titulos e devo dizer-lhes que encontramos, quer da parte dos sr. White, vice-presidente em exercicio, quer da parte do sr. Clark, a melhor vontade e um espirito de collaboração perfeitamente harmonico com o sentimento geral do governo americano.

Examinamos o problema nas suas linhas geraes ficando acertado que de posse dos elementos que recebemos nos Estados Unidos, examinariamos o caos sob o aspecto dos interesses brasileiros, quer da União, quer dos Estados e Municipios, e depois lhe remetteriamos o plano concreto de regularização. Da bôa vontade com que será examinado este plano tenho tanta certeza, quanto da sinceridade com que estamos dispostos ao seu exame, procurando por todos os meios ao nosso alcance pôr em harmonia os interesses de nossos credores com as nossas possibilidades.

Arrendamento dos destroyers

Como já é do conhecimento publico, o governo está vivamente empenhado em executar o plano de renovação da nossa esquadra. Ainda recentemente foram batidas as quilhas de 3 contra-torpedeiros. Esses 3 vasos de guerra estão sendo construidos nos estaleiros da Ilha das Cobras sob a direcção de technicos brasileiros de remarcada competencia.

A solução do problema da defesa nacional vem preoccupando instantemente os dirigentes do paiz e a importancia desse empreendimento é de tal natureza que dispensa commentarios. No momento, não dispômos siquer das unidades necessarias ao treinamento dos nossos marujos.

O arrendamento de 6 destroyers americanos tem por objectivo principal tornar possivel ás nossas forças navaes a pratica de exercicios indispensaveis á sua proficiencia, o que se não pode verificar com os elementos actuaes da esquadra, cuja precariedade e inefficiencia são notorias.

As bases estabelecidas para esse arrendamento são muito favoraveis aos nossos interesses.

Um jornalista syrio em visita ao "Diario Carioca"

Esteve em visita hontem a esta redacção o nosso confrade sr. U. Albarry, director e proprietario do "Alokal", que se edita em lingua franceza na cidade de Bagdad.

O sr. U. Albarry, que aqui se encontra a passeio, mostra-se magnificamente impressionado com a nossa capital.

20.000 vozes cantarão no dia da Patria

A GRANDE DEMONSTRAÇÃO DE CANTO ORPHEONICO QUE A MUNICIPALIDADE ESTÁ PROJECTANDO

As commemorações do Dia da Independencia assumirão este anno, esplendor mais significativo das que já as antecederam. Entre as solemnidades, que traduzindo o jubilo popular pelo transcurso da grande data nacional estão projectadas, sobresairá sem duvida a promovida pela Superintendencia da Educação Musical e Artistica, do Departamento de Educação da Municipalidade, organizando na Esplanada do Castello um concerto de canto orpheonico, sob a direcção do maestro Villa Lobos e interpretado por 20.000 vozes de alumnos de nossas escolas primarias.

Nella serão executados os Hymnos Nacional, da Independencia, da Bandeira, além do canto Luar do Sertão, de J. Pernambuco, letra de Catulo Cearense, que pela primeira vez será feito em canto orpheonico.

Seguiu hontem para S. Paulo o ministro José Carlos de Macedo Soares

(Continuação da 1ª pag.)

"vetou" o embarque do governador paulista. A sua vinda esta sendo porém, esperada na proxima semana. No Rio se encontram os governadores do Maranhão e Santa Catharina. O sr. Pedro Ludovico, de Goyaz, deverá chegar amanhã.

Installa-se, hoje, o Conselho Nacional de Propaganda da candidatura do sr. José Americo. A reunião preparatoria effectuar-se-a esta tarde no gabinete do leader da maioria da Camara devendo a mesma comparecerem todos os senadores, deputados e demais proceres do Districto e dos Estados que apoiam o nome do sr. José Americo.

Manifestações de apoio ao sr. José Americo numa tradicional cidade do Ceará

O senador Edgard Arruda, presidente do Partido Republicano Progressista do Ceará, chefia actualmente uma caravana politica que percorre o interior daquelle Estado em propaganda da candidatura do sr. José Americo. Chegando, hontem, á cidade de Icó, antiga capital cearense, e que se tornou famosa na luta pela Independencia, (ahi foi derrotado Pinto Madeira), o senador Edgard Arruda enviou ao nosso companheiro Marcial Pequeno o seguinte telegramma: "Passando hoje pela sua historica e gloriosa cidade natal, que evoca tantas tradições de vibrante patriotismo, venho enviar ao prezado amigo o meu affectuoso abraço".

Outros despachos daquella importante cidade do Ceará informam que o povo icóense prestou excepcionaes homenagens ao sr. Edgard Arruda, tendo, durante o comicio que se realizou, ovacionado delirantemente o nome do illustre sr. José Americo.

A U. D. B. E O DEPARTAMENTO DE PROPAGANDA

A União Democratica Brasileira realizará nos proximos dias 14, 15 e 16, respectivamente em Juiz de Fóra e Bello Horizonte, comicios de propaganda da candidatura Armando Salles.

Afim de que os discursos sejam irradiados, a U. D. B. dirigiu-se ao Departamento de Propaganda, solicitando ampliação e distribuição do som.

O sr. Lourival Fontes, director do Departamento de Propaganda ordenou á Secção de Radio que tomasse as necessarias providencias afim de ser attendido o pedido da União Democratica Brasileira.

(Conclue na 6ª pag.)

Uma proposta que só o legislativo póde decidir

O ministro Marques dos Reis, titular da Viação, manifestando-se sobre o pedido da Companhia Agricola e Pastoril do S. Francisco, que expoz um plano de irrigação nas margens do rio S. Francisco, em Pernambuco, Bahia, Alagôas e Sergipe, por meio de energia hydraulica e aguas daquelle rio, e solicitou cooperação do governo, de fórma a poder executar os trabalhos, declarou: "Tendo em vista os fundamentos em que se esteia, approvo a conclusão do parecer do sr. consultor technico. Effectivamente, só mediante autorização legislativa póde ser attendida a requerente."

A Missão Cultural Uruguaya

COMO TRANSCORREU O PRIMEIRO DIA DA GRANDE EMBAIXADA DE INTELLECTUAES NESTA CAPITAL

Dois aspectos da visita da Missão Cultural Uruguaya ao Instituto de Educação, vendo-se em cima o ministro Victor Aedo em companhia do sr. Gustavo Capanema na mesa que presidiu os trabalhos

A Missão Cultural Uruguaya teve todo o dia de hontem tomado com um programma de varias cerimonias officiaes.

Esse programma foi iniciado logo pela manhã, com a visita feita pelo chefe da Missão, sr. Eduardo Haedo, ao titular da pasta da Educação, sr. Gustavo Capanema.

No momento da visita achavam-se no gabinete do ministro Capanema varios directores de estabelecimentos de ensino, os quaes foram apresentados ao titular uruguayo.

O sr. Eduardo Haedo evidenciou, então, na presença do ministro Capanema e dos directores de ensino alli reunidos, a boa impressão que vinha tendo dos nossos methodos educacionaes e do notavel desenvolvimento cultural do nosso paiz nestes ultimos annos.

NA "CASA RUY BARBOSA"

Conforme estava annunciado, os membros da Missão Cultural do Uruguay estiveram hontem á tarde, na "Casa Ruy Barbosa", acompanhados pelo ministro Gustavo Capanema.

A impressão que os illustres intellectuaes uruguayos tiveram dessa visita, foi magnifica, segundo as expressivas phrases deixadas no livro de impressões pelo chefe da Missão, ministro Eduardo Haedo.

NO INSTITUTO DE EDUCAÇÃO

A Missão Cultural Uruguaya visitou hontem á tarde o Instituto de Educação. Depois de percorrer minuciosamente as varias dependencias do modelar estabelecimento em companhia de seu director, sr. Lourenço Filho e varios professores, os visitantes dirigiram-se para o amphitheatro onde assistiram uma demonstração de canto orpheonico pelos alumnos da Escola Secundaria. A's 17 horas na sala Carlos Gomes, o professor Eduardo Salterrain Serrare, membro da referida Missão, realizou brilhante conferencia sob o thema "El Arte por la Educacion", que foi presidida pelo sr. Affonso Penna Junior, reitor da Universidade do Districto Federal.

Saudando o conferencista falou o professor Afranio Peixoto.

CHEGAM OUTROS MEMBROS DA MISSÃO CULTURAL URUGUAYA

Pelo "Cap Arcona", que chegou a este porto hontem, pela manhã, vieram mais tres membros da Missão Cultural Uruguaya e uma delegação de 18 estudantes de Montevidéo.

Esses membros da Missão Uruguaya são os srs.: Armando Acosta y Lara, Americo Ricaldoni e Mauricio Gravoto.

O desembarque effectuou-se ás 11 horas no Caes do Porto com uma concurrencia extraordinaria.

A delegação de estudantes da Faculdade de Architectura de Montevidéo está assim constituida: Raul F. Cohe, M. Paysse Reyes, E. Risso Villegas, Arturo Saavedra, Isabelino Méto, C. Garramon Warren, C. Mier Nadal, Juan F. Anselmi, A. Ferrere Vigouroux, G. Jones Odriozola, Nicolas F. Mascolo e Oscar M. Garrasino. Como encarregado da exposição dos trabalhos desses estudantes veiu o sr. Leonardo Ruggero.

O PROGRAMMA DE HOJE

O programma para hoje será o seguinte:

A's 16 horas, a Missão Cultural Uruguaya será recebida pelo senhor presidente da Republica, no Palacio do Cattete. A's 17 horas, na Bibliotheca do Itamaraty, conferencia do senador José G. Antuna, sob o thema "Tres Internacionalistas da America: Ruy Barbosa, Roque Saenz Peña e Gonzalo Ramirez". O conferencista será saudado pelo ministro Helio Lobo. A entrada é franca.

ALMOÇO DO MINISTRO DAS RELAÇÕES EXTERIORES

O dr. Mario de Pimentel Brandão, ministro interino das Relações Exteriores, offerecerá amanhã, no Palacio Itamaraty, ás 13 horas, um almoço á Missão Cultural Uruguaya, presidida pelo ministro Haedo.

RECEPÇÃO NA ACADEMIA DE LETRAS

Amanhã, as 17 horas, haverá uma recepção á Missão Cultural Uruguaya, na Academia de Letras, devendo proferir o discurso de saudação o academico Pedro Calmon. O professor Montero Bustamante falará sobre Rodó. O poeta Fernan Silva Valdez dirá versos.

CONFERENCIA NA ACADEMIA NACIONAL DE MEDICINA

Amanhã, as 21 horas, na Academia Nacional de Medicina, fará uma conferencia o professor Roberto Berro, da Missão Cultural Uruguaya sobre "O Tratamento do menor abandonado".

UMA CONFERENCIA DO DEPUTADO ARMANDO PIROTTO

No Instituto da Ordem dos Advogados, o deputado Armando Pirotto, membro da Missão Uruguaya, fará amanhã, ás 21 horas, uma conferencia sobre Francisco de Vittoria e as origens hispano portuguezas do Direito Internacional. Saudará o conferencista o dr. Bulhões Pedreira.

O ministro Victor Aedo, chefe da Missão Cultural do Uruguay, em companhia do ministro Gustavo Capanema na Casa de Ruy Barbosa, escrevendo as suas impressões no livro de visitas

NO CLUB MILITAR

O senador José G. Antuna, membro da Missão Cultural Uruguaya, fará amanhã, as 21 horas, no Club Militar uma conferencia sobre "O Soldado Republicano". O conferencista será saudado pelo coronel Souza Docca.

Seguiu o general Meira de Vasconcellos

Como antecipamos, seguiu hontem, para Curityba, a bordo do "Duque de Caxias", o general Meira de Vasconcellos, recentemente nomeado commandante interino da 5ª Região Militar.

O ministro da Guerra general Eurico Dutra, compareceu pessoalmente ao embarque daquelle chefe militar, fazendo-se acompanhar de seu ajudante de ordens, 1º tenente Euro Lobo Martins.

O artigo 26, da lei 284, de outubro de 1936

O ministro da Viação mandou communicar ao director de Portos e Navegação, que, de accordo com o despacho dado pelo presidente da Republica, não se deve considerar como afastados de suas funcções, para os effeitos do art. 26 da lei nº 284, de 28 de outubro de 1936, os funccionarios nomeados para cargos de chefia, dentro do proprio Ministerio e da respectiva carreira profissional, nem os designados para commissões decorrentes de lei ou regulamentos.

Está no Rio o general Azambuja Villanova

Chegou hontem, a esta capital, a bordo de um avião e a serviço da 7ª Região Militar, da qual é commandante o coronel Amaro de Azambuja Villanova. Esse official esteve hontem no gabinete da Guerra em conferencia com o ministro general Eurico Dutra.

Vae proceder a um inquerito em Matto Grosso

O ministro da Guerra nomeou o coronel José da Silva Pereira para presidir um inquerito policial militar em Matto Grosso. Esse official, afim de seguir para essa commissão, apresentou-se hontem ao Departamento do Pessoal do Exercito.

Augmentando o numero de capitães

O ministro da Guerra, tendo em vista o que consta do parecer do Estado Maior do Exercito, declara que a organização do Batalhão de Guardas terá em 1938 oito capitães da arma de infantaria, sendo sete para as sub-unidades e um para encarregado geral dos officiaes.

O Arrendamento de Seis Destroyers Norte-Americanos ao Brasil

Commentarios da imprensa argentina sobre a cessão dos navios --- Reunir-se-á, hoje, a commissão de relações exteriores do Senado Americano para estudar o projecto

BUENOS AIRES, 10 — Urgente — A resolução Walsh de accordo com a qual o governo dos Estados Unidos poderá ceder navios de guerra aos paizes sul-americanos, mediante solicitações tem sido alvo das mais animadas conversações nesta capital entre os circulos diplomaticos, membros do governo e observadores dos negocios estrangeiros.

A proposito todos os matutinos tecem commentarios destacados — (U. P.).

BUENOS AIRES, 10 — O sr. Mac Reynolds, presidente da Commissão de Relações Exteriores da Casa dos Representantes, em entrevista concedida á United Press, duvidou que o Congresso estivesse habilitado a agir quanto á resolução Walsh no sentido da cessão de destryers ao Brasil, mas disse ser favoravel a proposta do sr. Cordell Hull — secretario de Estado — accrescentando: Acredito que tal cessão estaria perfeitamente de accordo com o programma de paz e lei de neutralidade dos Estados Unidos, mas o assumpto requer um demorado e cuidadoso estudo. A sessão actual já está demasiadamente adeantada para conceder ao assumpto a attenção que merece." — (U. P.).

Reune-se hoje a commissão de relações exteriores do Senado Americano

WASHINGTON, 10 — Foi convocada para amanhã uma sessão da Commissão de Relações Exteriores do Senado Americano, para estudar o projecto de arrendamento de destroyers ao Brasil.

Cogita-se de nomear um subcomité escolhido especialmente para apreciar o projecto de todos os angulos e especialmente á luz dos tratados de Buenos Aires. — (U. P.).

Presidente Roosevelt

WASHINGTON, 10 — O Conselho Nacional para Prevenção da Guerra, que comprehende trinta organizações defensoras da paz, publicou hoje uma declaração a respeito da proposta de arrendamento de destroyers usados ao Brasil, dizendo que a politica de boa vizinhança não será intensificada com o facto dos Estados Unidos apoiarem, por qualquer fórma, preparativos para o augmento de armamentos.

"Em vez de adoptar esta nova pratica de fornecer navios de guerra a paizes da America Latina, o que se devia fazer era abolir o nosso antigo systema de enviar missões militares e navaes.

Os esforços deste paiz deviam ser empregados em methodos politicos tendentes a augmentar a estabilidade economica, o que significará prosperidade domestica e maior garantia contra a guerra. O importante é saber em que direcção deve ser exercida a nossa influencia..

Os tratados de Buenos Aires representam um esforço para consolidar os interesses dos paizes americanos. A presente proposta aggrava a rivalidades entre os paizes e tambem a que tememos parte, embora indirectamente e de modo não intencional, na situação politica de outros paizes.

Fundamentalmente, se desejarmos escapar da guerra, a condição essencial é que a nossa attenção e a do governo seja desviada de preparativos de guerra e dirigida para o estabelecimento do ajuste pacifico dos interesses em conflicto.

Como exemplo concreto: Os esforços do Departamento do Estado em vez de serem empregados em propostas desta natureza, podiam ser feitos em educar a opinião publica no sentido de abolir a injusta convenção sanitaria que, no momento, está impedindo que sejam plenamente cordiaes as relações entre este paiz e a Argentina, complicando dessarte as relações latino-americanas e interferindo com a politica de boa vizinhança." — (U. P.)

OS DESTROYERS SO' SERÃO USADOS PARA TREINAMENTO

WASHINGTON, 10 — (U. P.) — Urgente — Interrogado hoje por jornalistas, o presidente Roosevelt disse que quaesquer perguntas sobre o arrendamento de destroyers ao Brasil deveriam ser dirigidas ao Departamento de Estado.

Entretanto, o presidente chamou a attenção dos representantes da imprensa para dois factos:

1.°) Os destroyers já ultrapassaram o limite de serviço activo.

2.°) Serão usados sómente para treinamento.

O Arrendamento dos Destroyers Considerado um Acto de Amizade Entre Nações Americanas

WASHINGTON, 10 — Um porta-voz da diplomacia sul-americana informou á United Press que acredita-se que todas as representações diplomaticas acreditadas em Washington já foram ou serão proximamente abordadas pelo Departamento de Estado, que lhes pretende explicar detalhadamente o projecto de arrendamento de navios de guerra ao Brasil, esclarecendo que o mesmo é applicavel a todas as nações americanas e representa um acto de amizade que visa estreitar os laços inter-americanos.

A United Press vem de ser informada que o embaixador do Chile, Don Manuel Trucco, regressará amanhã a Washington a pedido do Departamento de Estado, procedente da sua residencia de verão em Bluemont, Estado de Virginia, afim de conferenciar com o sr. Sumner Wells, sub-secretario do Departamento de Estado. Conjectura-se que o fim dessa conferencia seja, possivelmente, discutir o projecto do senador Walsh, entretanto, nem o Departamento nem a Embaixada Chilena fizeram ainda alguma declaração nesse sentido.

Os propositos e pontos de vista dos Estados Unidos, nesta questão do arrendamento, que já foram ou devem ser communicados aos diplomatas sul-americanos, são em substancia, similares aos commentarios feitos hoje á imprensa pelo senhor Cordell Hull, nos quaes o mesmo deixou perfeitamente estabelecido, que qualquer termo de arrendamento será cuidadosamente elaborado no sentido de: 1) evitar a utilização dos destroyers arrendados em actividades indevidas, 2) — evitar qualquer repercussão adversa sobre a politica exterior, 3) — evitar qualquer contradição contra o tratado naval de Londres.

As autoridades salientaram tambem, hoje, o facto do arrendamento visar principalmente o adextramento de tripulações.

O embaixador argentino, Don Felippe A. Espil, teve hoje uma segunda conferencia com o subsecretario do Departamento de Estado, mas affirmou que a mesma não tinha relação alguma com assumptos navaes, versando apenas sobre o programma de radio pan-americano. Entretanto, o embaixador argentino segue observando de perto todos os acontecimentos.

A United Press soube egualmente que o embaixador brasileiro, sr. Oswaldo Aranha e o embaixador argentino, don Felippe A. Espil, conferenciaram hontem á noite sobre "assumptos pessoaes", acredita, entretanto, baseada em informações fidedignas que foram permutadas informações relativas ao projecto do senador Walsh.

Um diplomata sul-americano reconhece que as explicações do sr. Cordell Hull relativas aos termos do contrato de arrendamento produziram effeitos tranquillizadores, mas salienta que as resalvas, assignaladas pelo sr. Hull, não constam nem do proprio projecto Walsh, nem da carta que aquelle dirigiu a este.

O mesmo diplomata pensa que a situação se tornaria mais clara, se a resolução do senador Walsh contivesse alguma clausula semelhante á que se acredita virá constar da minuta do contrato, especificando que os Estados Unidos ficarão com o direito de rehaver automaticamente os navios arrendados, no caso de serem utilizados indevidamente.

Ainda o mesmo diplomata opina que o projecto Walsh deveria conter tambem uma clausula que impedisse a utilização dos navios cedidos em casos de guerra civil ou revoluções.

Em outros circulos latino-americanos prevalece a theoria, que se o projecto do senador Walsh vier a ser approvado, elle poderá ser aproveitado por outras nações além do Brasil.

Não foram especificados os nomes dessas nações, mas suggeriu-se que o arrendamento de navios offereceria a possibilidade de grandes economias orçamentarias a varias nações impossibilitadas de adquirir navios de treinamento por compra, devido á depressão financeira. — (U. P.).

Declarações do Presidente da Commissão de Munições do Senado Americano

WASHINGTON, 10 — (Grattan Mc Groarty — Correspondente da United Press) — O senador Gerald Nye, que é universalmente conhecido, como presidente da commissão de munições do Senado Americano, fez as seguintes declarações de grande actualidade ao correspondente da "United Press":

"Não posso entrar no espirito da venda, arrendamento ou emprestimo de machinas de guerra a qualquer governo deste hemispherio ou do outro lado do oceano.

Sómente um resultado se poderia esperar disto e esse resultado seria um estimulante ao appetite insaciavel por mais navios. Quanto mais navios uma nação obtem, mais compelle as outras a construir outros tantos, e quanto mais navios construirem os outros, tanto maior numero terão os Estados Unidos de construir para manter-se em parallelo.

Estou propenso a considerar esse programma como um que pretende alargar o commercio de construcções navaes. E' possivel que esse programma seja bom para o commercio exterior, mas não o seja para a segurança futura do paiz.

Penso que todos os receios de invasões neste hemispherio por parte de potencias européas ou do extremo oriente não passem de pura theoria e que se enquadrem quasi totalmente dentro dos limites da impossibilidade.

Actualmente, todas as nações do outro lado do Atlantico e do Pacifico não têm mãos a medir para solucionar as questões que as preoccupam dentro das suas proprias fronteiras, e estou certo de que não irão procurar conflictos a milhares e milhares de milhas de distancia, tendo em vista, especialmente, a doutrina de Monroe, abraçada pelos Estados Unidos, que ainda hoje representa uma barreira contra invasões estrangeiras neste hemispherio.

Creio que os Estados Unidos devem se metter em negocios de munições, ...mas não com paizes estrangeiros. Para a defesa nacional, o programma de munições delineado pelo governo é recommendavel, mas no estrangeiro, é perigoso!"

O senador Lewis, membro da commissão de relações exteriores do Senado, que requereu que o projecto do senador Walsh deveria ter sido apresentado á commissão de relações exteriores e não á commissão de marinha, disse ao correspondente da "United Press":

"No começo da guerra mundial os Estados Unidos cederam um navio de guerra á Grecia, que então se encontrava em luta com a Turquia. Subsequentemente consentiram que o governo da Nicaragua tivesse certo privilegio sobre um dos nossos navios que haviam sido enviados áquelle paiz para proteger os interesses americanos. Fóra destes dois exemplos não me recordo de caso algum, de terem sido cedidos navios de guerra a qualquer governo estrangeiro.

Receio que uma vez obtidos esses navios, possam elles vir a ser empregados para fins que a cessão jamais ousaria prever.

O maximo de prudencia aconselha ao nosso governo não collocar armas na mão de alguem que as podesse vir a usar perigosamente.

O projecto do meu collega Walsh de arrendar destroyers a governos latino-americanos necessita ser estudado á luz dos tratados que assignamos com todos esses governos a não ser que destruamos com isto tudo que haviamos tentado perpetuar."

O senador James Pope, membro da commissão de relações exteriores e um dos leaderes da corrente que advoga a cooperação dos Estados Unidos com a Liga das Nações, declarou textualmente em entrevista exclusiva, concedida á "United Press":

"Seria muito opportuno e ao mesmo tempo um excellente meio de concretizar a applicação da politica de "boa vizinhança", consultar-se outras republicas americanas antes de se levar a effeito o arrendamento de navios de guerra ao Brasil. Pessoalmente não vejo objecções a oppôr a esse arrendamento, sob condições apropriadas, mas não desejaria ver o meu paiz sujeito a recriminações por parte de outros paizes."

A opinião prevalecente entre os varios representantes do Senado, sondados pela "United Press", é que o arrendamento de navios de guerra pelos Estados Unidos a republicas latino-americanas, não constitue uma ameaça para a paz, mas pode transformar-se numa fonte de sérias controversias diplomaticas entre as nações.

Reversão immediata dos navios aos Estados Unidos na eventualidade de qualquer acção "anti-neutra"

WASHINGTON, 10 — A secção legal do Departamento de Estado elaborou a minuta de contrato para ser promulgada automaticamente, no momento em que fôr aceito o projecto de arrendamento dos 6 destroyers ao Brasil, a qual prevê a reversão immediata dos navios aos Estados Unidos na eventualidade de qualquer "acção anti-neutra" ser empreendida pelo arrendatario, visando eximir-se á invocação do artigo 22 do tratado naval de Londres, o qual prescreve que nenhum paiz pode transferir ou dispôr de qualquer navio, excepto submarinos de modo a transformal-os em vasos de guerra de qualquer armada estrangeira, os componentes da secção legal, frisam que a clausula de reversão automatica, evita qualquer perigo de infracção do tratado de Londres.

Acreditam que a França, Grã-Bretanha, Australia, Canada Nova Zeelandia e India Ingleza, signatarios do Tratado não tenham interesse em invocal-o, no caso do arrendamento a qualquer nação latino-americana conter essa clausula. — (U.

Commentarios da imprensa peruana

LIMA, 10 — A imprensa local commenta com grande destaque a questão do arrendamento de navios de guerra americanos ao Brasil. — (U. P.).

Um editorial de "La Prensa"

BUENOS AIRES, 10 — O matutino "La Prensa", na sua edição de hoje, abre columnas com um editorial intitulado: "Arrendamento de navios de guerra entre nações americanas" e procura dar a este artigo o maior destaque, estampando na primeira pagina um commentario resumido, cujo teôr é o seguinte:

"Se o continuo e desnecessario augmento de despesas militares representa um perigo para o progresso e para a paz, o systema proposto pelo Brasil e tão enthusiasticamente aceito pelos Estados Unidos, significa uma complicação e aggravação desse problema.

Por esta razão, confiamos em que os congressos e a opinião publica dos dois paizes dêm motivos a ambos os governos, para uma reflexão mais adequada ou para uma rectificação immediata deste máo passo, que pretendem dar, e que é contrario ás aspirações de paz e prudencia que as chancellarias americanas proclamam todos os dias".

No texto do seu editorial, "La Prensa" menciona o trecho da carta dirigida pelo sr. Cordell Hull ao senador Walsh, o qual diz que o Brasil "preoccupado por certas tendencias da situação politica mundial, entre as quaes pode ser citado o desejo de algumas nações de obterem accesso ás fontes de materia prima e a possibilidade de actos á mão armada praticados por estas nações para conseguirem os seus intentos", e frisa que a preoccupação do Brasil em face "da possibilidade de actos de força por parte de certas nações, não foi bem explicada na nota e que não sabe se o governo brasileiro estaria disposto a explicar a razão dos seus receios, que, de accôrdo com a nota, "causaram particular apprehensão no Brasil".

A seguir, "La Prensa" formula a seguinte pergunta: — "Quaes são as nações que ameaçam a paz da America? e commenta: "Se são nações estrangeiras, então a questão adquire uma gravidade tal que, naturalmente não pode ser amainada com o simples arrendamento de seis destroyers e que já deveria ter suscitado actividades diplomaticas entre as nações deste hemispherio, de accôrdo com o espirito e a letra de algumas convenções approvadas pela conferencia da paz, realizada em Buenos Aires".

Em outro trecho do seu artigo, commenta "La Prensa": "Não resta duvida de que as apprehensões do Brasil, divulgadas pela nota do Departamento de Estado, em Washington, deveriam constituir motivo para explicações muito mais amplas do que as que foram tão laconicamente offerecidas".

Reina divergencia de opinião aqui, quanto á sensatez do governo dos Estados Unidos apadrinhar a resolução, sobre a qual "La Prensa" frisa que o presidente Roosevelt "tem interesse especial de vel-a approvada" antes de ser apresentada ao congresso, "o que significa que empresta á questão do arrendamento importancia de grande alcance na politica internacional".

Alguns opinam que a resolução em apreço pode muito bem transformar-se numa faca de dois gumes contra Washington e suscitar energica desapprovação por parte de algumas nações latino-americanas, provocando effeitos contraproducentes sobre a politica de "boa vizinhança".

Estão propensos a crer que Washington agiu com curteza de vistas, não antevendo o effeito que o facto produziria na America Latina, a não ser que algum motivo ulterior ainda não revelado, torne viavel a previsão de algumas poucas nações aceitarem a mesma offerta de arrendamento, no caso do congresso americano approval-o.

Sobre esta ultima hypothese, assignala-se que no caso da opinião latino-americana manifestar-se energicamente contra a resolução, o governo americano provavelmente cessará os seus esforços em prol da sua approvação na actual sessão legislativa do Congresso, modificando possivelmente a estructura do projecto, ou adiando a sua discussão para a proxima sessão legislativa, embora esta attitude involva o risco de uma possivel reacção por parte do Brasil.

Outros asseveram, que a resolução não passa de mais uma simples evidencia do desejo dos srs. Roosevelt e Cordell Hull de fazerem tudo quanto estiver ao seu alcance para desenvolver a politica de "boa vizinhança", estendendo-a a todas as modalidades de relações reciprocas. — (U. P.).

Depois de reproduzir os termos do projecto de arrendamento, "La Prensa" prosegue tecendo os seguintes commentarios: "O referido projecto está provocando logicamente extraordinaria surpresa nos circulos diplomaticos e da imprensa da grande Republica do norte e está fadado a ter egualmente grande repercussão na opinião publica de todos os paizes americanos.

Não despertaria nenhuma attenção, o facto do Brasil ou outro qualquer paiz americano, considerar que os seus armamentos navaes são antiquados ou insufficientes em comparação com as necessidades nacionaes e desejar substituil-os por outros mais modernos, ou mesmo augmental-os em escala prudente.

Nestes casos de novas acquisições, os governos tratam sempre directamente com os estaleiros ou fabricas de armamentos, mas no caso desse projecto, a praxe usual apresenta-se com uma modificação tão substancioso que, pelo menos na America, não tem precedente.

O arrendamento de navios de guerra ao Brasil, com effeito, apparece não como um acto commercial, mas sim, como uma acção diplomatica concluida por dois governos com a intervenção directa das suas respectivas chancellarias."

"Ainda que sejam verdadeiros os motivos ou fundamentos do projecto, que se acham contidos na carta do secretario do Departamento de Estado, devemos apressar-nos a declarar que elles não possuem maior força de convicção, nem chegam mesmo remotamente a suavisar a surpresa que causa esse máu passo na politica internacional, que significa essa iniciativa, tanto assim que já começou a dar origem a observações bastante sérias entre os membros mais destacados do congresso de Washington.

"Para sublinhar apenas alguns de tantos inconvenientes que offerece a alludida iniciativa, basta aventar a possibilidade do que succederia, se outros governos do nosso continente, ou da Europa, resolvessem seguir o exemplo que procura dar o governo de Washington. — (U. P.)
P.).

"La Nacion" diz que o arrendamento dos destroyers repercutiu como um signal de alarma

BUENOS AIRES, 10—O jornal "La Nacion" insere hoje um artigo sob o titulo "Arrendamento de navios de guerra". Diz o articulista que a communicação do Secretario de Estado sr. Cordell Hull repercutiu como um signal de alarma e "as explicações que em seguida vieram dos nossos vizinhos não dissiparam essa impressão."

Referindo-se ao aspecto continental do problema "La Nacion" diz: "Seja-nos permittido insistir na cordialidade pan-americana sem prejuizo da alta consideração que nos merecem as duas nações amigas, o respeito que professamos a suas chancellaria e o indiscutivel dever do governo brasileiro de garantir a segurança da vasta extensão de suas costas."

O que certamente não foi tido na devida conta é que a medida subverteria instantaneamente o equilibrio das esquadras das nações deste continente."

Alludindo á declaração do secretario de Estado sr. Cordell Hull no sentido e que o Estados Unidos attenderiam qualquer pedido de outra nação americana, o articulista declara: "A boa intenção é indiscutivel em Washington, assim como no Rio mas para ser valido o argumento tornar-se-ia necessario que os Estados Unidos possuissem tal quantidade de material que pudessem satisfazer todos os pedidos." e accrescenta que como não a possuem, as nações deste continente que se adiantarem serão beneficiadas em relação ás demais.

Opina ainda "La Nacion" que até agora o poder naval era um indice de capacidade financeira de cada paiz; no futuro será apenas do auxilio que os Estados Unidos lhes prestem mediante um arrendamento modico."

Lembra "La Nacion" a politica do presidente Roosevelt ao convocar a Conferencia de Buenos Aires e diz: "Quem como Hull acaba de propiciar o desarmamento universal não pode favorecer o armamentismo neste continente.

Referindo-se ás explicações dos paizes vizinhos que allegavam o incremento da immigração japoneza e allemã, o grande jornal portenho declara: "No que diz respeito ao Japão poder-se-ia pensar que certos paizes da costa do Pacifico têm mais motivos para se mostrarem apprehensivos." Depois de alludir ás reivindicações coloniaes allemães e á importancia da colonização germanica no Brasil, "La Nacion" diz: "Não conhecemos as razões, certamente baseadas em informações fidedignas que teve o governo brasileiro para considerar necessario o augmento de sua esquadra. Esse é o motivo do alarma."

Termina dizendo que ha sufficientes argumentos para demonstrar a necessidade de meditar sobre o projecto afim de ser adoptada a resolução que exigirem os interesses americanos." — (U. P.).

Gremio Beneficente dos Funccionarios Civis do Ministerio da Marinha

De ordem do sr. presidente convido aos srs. Associados para á Assembléa Geral Extraordinaria, ás 14 horas do dia 14 do corrente, na séde social, Av. Marechal Floriano, 46-1.° andar.

Caso não haja numero, será realizada em 2.ª convocação sabbado vindouro 21 deste ás mesmas horas com qualquer numero.

Rio de Janeiro, 10 de Agosto de 1937.

João Teixeira de Oliveira
1.° Secretario

Clinica Medico-Cirurgica do
Dr. Americo Caparica
CONSULTORIO:
RUA VISCONDE DO RIO BRANCO, 31
Elevador — Telep. 22-2949
Diariamente das 4 ás 7 horas
RESIDENCIA:
R. PAULO FRONTIN, 103
2.° andar — Tel. 22-7804

DR. PÊGO DE AMORIM
(Cirurgião do Hospital S. Francisco de Assis)
Cirurgia, Gynecologia e Vias Urinarias
AV. RIO BRANCO, 183 5.° andar — Segundas, quartas, sextas, ás 16 1/2 horas

30.000 Operarios em Greve

NOVA YORK, 10 -- (U. P.) -- Declararam-se em grève 30.000 operarios das fabricas de rayon e seda. O movimento, que é fomentado pelo CIO (Comité da Organização Industrial), deverá ter o apoio de consideravel parte dos que trabalham na mesma industria.

Os Cidadaõs Portuguezes Convidados a Deixar o Bairro de Honhen

OS CONFLICTOS QUE VÊM OCCORRENDO ENTRE SOLDADOS JAPONEZES E CHINEZES PÕEM EM PERIGO OS ESTRANGEIROS ALI RESIDENTES

SHANGHAI, 10 (Robert Bherkov, correspondente da United Press) — As autoridades internacionaes adoptaram hoje medidas definitivas tendentes a garantir a segurança de seus compatriotas. Os representantes consulares de Portugal ordenaram aos cidadãos portuguezes que deixassem sem demora o bairro de Honken desta cidade devido á perigosa situação em que se encontram os estrangeiros em consequencia dos conflictos occorridos entre soldados japonezes e chinezes nesse districto.

As duas partes em luta mostravam-se furiosas devido á série de assassinios de officiaes dos exercitos chinez e nipponico e de proeminentes funccionarios, crimes esses que provocaram horriveis represalias reciprocas.

As autoridades allemãs mostram-se tambem inquietas devido o assassinio de um cidadão germanico, perpetrado por agentes desconhecidos. Os representantes do Reich nesta cidade não protestaram até agora visto não saberem a quem devem dirigir a queixa.

As noticias procedentes de Tientsin, chegadas esta manhã a Shanghai dizem que predomina calma nessa cidade. Accrescentavam essas informações que os Bancos estavam reduzindo os pagamentos em dinheiro dos juros sobre os depositos a prazo fixo, visto serem muito escassas as reservas em consequencia das corridas que esses estabelecimentos de credito foram forçados a enfrentar nesses ultimos dias — desde que começaram as hostilidades — em virtude do panico que os acontecimentos produziram na população.

As noticias militares de procedencia japoneza divulgadas no decorrer do dia dizem que o general Sung Chen Yuang, abandonou seu cargo e fugiu precipitadamente para a pequena localidade de Ho Chien, situada a algumas milhas distantes de Tientsin.

Os subditos nipponicos residentes em Peiping que deixaram a antiga capital chineza no começo das hostilidades, hontem á noite voltaram a seus lares nessa cidade que está agora em poder dos japonezes.

Um porta-voz das autoridades nipponicas declara que diversos bandos de communistas tinham chegado a Chaar e uniram-se ás tropas chinezas. Interrogado sobre o bombardeio a que segundo se diz, os japonezes submetteram diversas pequenas cidades chinezas, o referido porta-voz desmentiu taes noticias mas declarou que as escaramuças proseguiam activamente.

Informações procedentes de Tokio chegadas hoje a esta cidade dizem que os chefes da Marinha e do Exercito japonezes, após longos e calorados debates decidiram manter a attitude de reserva até agora demonstrada.

Isso indica que não tencionam adoptar medidas rigorosas de represalia que possam pôr em perigo os japonezes residente em Shanghai. Lembra-se que foram as medidas apressadas adoptadas pelos officiaes da Marinha japoneza que precipitaram a conflagração da China em 1932, quando o 29º corpo de exercito chinez conquistou a admiração mundial pela bravura com que lutou contra os soldados japonezes apesar da superioridade de armas e apparelhamento de que estes dispunham.

Agora, como então, os officiaes da Marinha japoneza, estão encarregados de proteger os interesses nipponicos na China Central e do Sul emquanto o exercito estaciona no Norte e por esse motivo acredita-se que a decisão adoptada pelas autoridades navaes, manterá — pelo menos temporariamente, — a paz na China Central.

As mesmas noticias de Tokio desmentem a versão divulgada segundo a qual o official da Marinha de guerra japoneza Oyama que fôra assassinado carregasse armas de fogo na occasião de ser atacado pelos chinezes encarregados de manter a paz, quando foi chamada a policia chineza. As informações japonezas dizem que os chinezes espancaram o official até deixal-o morto com a culatra do fuzil e depois fuzilado, estando carregadas as armas de horriveis balas Dum-Dum. O cadaver ficou irreconhecivel.

Os directores de quatro dos principaes Bancos da China, decidiram em sessão realizada hoje a adoptar medidas de emergencia afim de salvar os estabelecimentos de credito particular que soffrem crescente crise devido á recente corrida.

O avião Tieté soffreu serias avarias em Porto Joffre

FELIZMENTE NÃO SE REGISTARAM VICTIMAS PESSOAES

Com referencia á noticia, segundo a qual o paradeiro do avião "Tieté" do Syndicato Condor Ltda., seria desconhecido, a referida empresa informa o seguinte:

"Conforme noticias recebidas pelo radio do avião especial enviado para averiguar o paradeiro do "Tieté", verificou-se que essa aeronave recebera avarias materiaes em Porto Joffre (Estado de Matto Grosso), avarias essas que a impediram de emittir radiogrammas do mesmo modo que proseguir viagem immediatamente. Tanto o passageiro do avião como a tripulação nada soffreram bem como as malas postaes e as encommendas, que ainda hoje, quarta-feira, estarão em Cuyaba, pelo avião "Turyassu"".

Construcções Metalicas

A brilhante conferencia do dr. Oscar Machado hontem, na Escola Polytechnica

Dois aspectos da conferencia

No salão de conferencias da Escola Polytechnica, realizou-se hontem, conforme fôra annunciada, a conferencia do dr. Oscar Machado, sobre o thema "Construcções Metallicas".

O orador demorou-se num longo e interessante estudo sobre essa especialidade da moderna architectura, mostrando a sua efficiencia e superioridade sobre outros systema de construcções.

O dr. Oscar Machado ao terminar a sua palestra foi bastante applaudido e cumprimentado pela selecta assistencia que enchia o amplo salão de conferencias da Escola Polytechnica.

A partida de um jornalista allemão

O sr. Erwin Berghauss, jornalista allemão, no almoço offerecido no Lido aos seus amigos e onde se vê o sr. Oswaldo de Souza e Silva, vice-presidente da Associação Brasileira de Imprensa

O sr. Erwin Berghauss, redactor da "Allesirtiert Kolnische Zeitung", offereceu hontem, no Lido um almoço aos amigos que lhe obsequiaram durante a sua estada entre nós. Foi um lindissimo agape, tendo sido o offertante saudado pelo sr. Oswaldo de Souza e Silva, vice-presidente da Associação Brasileira de Imprensa. O sr. Berghauss, em rapidas palavras, teve referencias de alto louvor ao Brasil, dizendo que jamais fôra acolhido como entre nós e annunciou que levava daqui mais de dez mil photographias, para publicar na Europa. Depois do almoço, todos os que delle participaram acompanharam o sr. Berghauss a bordo do "Cap Arcona", no qual viaja para a Europa, tendo-lhe sido feita uma manifestação de apreço, falando em nome de todos o presidente da A. B. I.

O navio dos mysterios!

DE BORDO DO "RAUL SOARES" DESAPPARECE, EM CIRCUMSTANCIAS ENYGMATICAS MAIS UM PASSAGEIRO

RECIFE, 10 — Acaba de chegar a este porto o navio "Raul Soares", do Lloyd Brasileiro, procedente dos portos do sul. Mais uma vez, por occasião da chegada neste porto desse navio do Lloyd, descobriu-se um mysterioso desapparecimento de um passageiro. O facto causou extraordinaria sensação, pela curiosa coincidencia de ter occorrido no mesmo navio, a bordo do qual o já famoso escroc Dadiani teria assassinado, em aguas francezas, o escoteiro gaucho Perroni. Desta vez trata-se de um passageiro de nome José Maria da Costa, de nacionalidade portugueza, procedente de Santos. Parece que o desapparecimento do emigrante portuguez deu-se quando o navio navegava a 34 kilometros ao largo do pharol Tamandaré. O commissario de bordo communicou immediatamente o estranho acontecimento ao commandante do navio, que immediatamente ordenou uma busca geral a bordo do "Raul Soares". Os officiaes daquelle transatlantico do Lloyd Brasileiro, constataram que o camarote do passageiro José Maria da Costa estava fechado por dentro e que a vigia do mesmo camarote se achava aberta.

A reportagem da Agencia Brasileira interrogou o medico de bordo sobre o desapparecimento numero 2. Aquella autoridade declarou que durante a viagem o mesmo emigrante tinha dado varias vezes signaes de perturbação mental, o que faz suppôr o suicidio do emigrante portuguez. Accrescenta-se que o sr. José Maria da Costa viajava sosinho no seu camarote. As autoridades da policia maritima receberam declarações do commandante, do commissario e de varios tripulantes do "Raul Soares". — (A. B.).

Chocaram-se os vehiculos na rua do Cattete

FERIDO NO ACCIDENTE UM DOS CHAUFFEURS

Verificou-se hontem, á noite, na rua do Cattete, esquina de Buarque de Macedo, violento choque de vehiculos, de que resultou sair ferido o motorista do caminhão, Waldemar Celestino, de 34 annos, solteiro, fusileiro naval.

A victima, que apresentava fractura exposta do braço esquerdo e contusões e escoriações generalizadas, foi soccorrida pelo Posto Central de Assistencia e removida, a seguir, para o Hospital de sua corporação.

Victima de uma quéda desastrada

Na rua 24 de Maio, quando procedia a cobrança do carro, foi victima, hontem, de uma quéda de consequencias lamentaveis, o conductor da Light, Antonio Machado da Silva, de côr branca, com 24 annos, solteiro, residente á rua Monteiro da Luz s/n.

O referido conductor recebeu um ferimento contuso na região frontal, sendo accomettido de commoção cerebral.

Depois de medicado no Posto do Meyer, o conductor foi removido para o Hospital Lloyd Sul Americano, em estado grave.

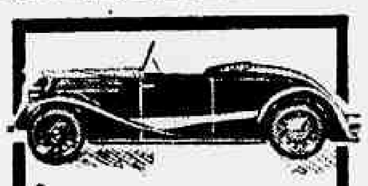

O novo modelo PRIMAQUATRE para 1937 reune todos os requisitos de um carro de alta classe por um preço realmente economico.
Rivalisando perfeitamente com os carros de 6 cylindros, o actual PRIMAQUATRE destaca-se pelas suas excepcionaes qualidades de conforto, rapidez, segurança e economia.

RENAULT
Concessão e vendas
CIA. PROPAC
Av. Oswaldo Cruz, 95
PUBLIC

Arrombaram o cofre do Circulo do Sargento

Ao commissario de dia, no 26º districto policial, queixou-se, hontem, o sr. Nilo Pereira da Silva, funccionario da thesouraria do Circulo dos Sargentos, sito á rua Nerval de Gouvêa n. 331, de que, ao chegar, pela manhã, a thesouraria do Circulo encontrára o cofre arrombado.

Incontinenti a autoridade dirigiu-se para o local, tomando as providencias que se faziam necessarias, inclusive a de solicitar a presença dos peritos da D. G. I.

Ignora-se, até agora, a quantia roubada. Em torno do facto foi aberto inquerito.

Seja previdente, guarde a féria de seu negocio na Caixa Economica. A Secção de Cheques da Caixa está aberta diariamente das 8 ½ ás 19 ½ e aos domingos e feriados das 9 ás 12.

Chega hoje o general Coelho Netto

E' esperado hoje, nesta capital, pelo avião da carreira da "Panair do Brasil", o general José Antonio Coelho Netto, director da Aviação Militar. O illustre militar procede do Rio Grande do Sul, onde inspeccionou varias unidades subordinadas a sua directoria.

Tres homens para aggredir uma mulher

A VICTIMA MEDICOU-SE NO HOSPITAL MIGUEL COUTO

Alcebiades de Souza, de côr parda, com 33 annos de idade, é um individuo de máus instinctos. Ha tempos enamorou-se de Maria dos Santos, com quem passou a viver maritalmente. Nos primeiros tempos, Alcebiades foi um anjo para a sua amante. Carinhoso, meigo, satisfazendo todos os desejos de sua companheira. Passaram-se os mezes e Alcebiades transformou-se por completo. Era, agora, outro homem.

Frequentemente maltratava a pobre rapariga, infligindo-lhe castigos barbaros. Cansada de soffrer, Maria resolveu abandonal-o, indo procurar sua amiga Marina Rodrigues da Silva, de côr preta, com 20 annos, casada, moradora á Ladeira dos Tabajaras, com quem passou a residir.

Alcebiades, entretanto, não gostou da acolhida que Marina dispensou a sua ex-amante. E, por isso, passou a odial-a. Hontem Alcebiades que se achava acompanhado de seus irmãos, Manoel e Antonio, mais conhecido pelo vulgo de "Princeza", resolveu tirar um desforço pessoal de Marina. E quando a pobre mulher se dirigia para sua residencia, viu-se inopinadamente aggredida pelos tres homens que a feriram a socos.

Marina que apresentava um ferimento no supercilio direito e fortes echymoses nas faces, foi soccorrida pelo Hospital Miguel Couto, de onde se retirou após os curativos que lhes foram ministrados.

Os aggressores fugiram, estando a policia no seu encalço.

Um magno problema

(A ALIMENTAÇÃO DO POVO)

Tão importante é o problema da alimentação racional do povo, que a maioria dos grandes paizes criou e mantém institutos especiaes para ser estudado o valor alimenticio dos generos e a melhor maneira de os aproveitar. Na época actual não mais se póde admittir o alheiamento nem o empirismo no tocante aos problemas de hygiene e de economia alimentar, porque sobre elles repousa a existencia das collectividades. Os estudos nesses institutos tambem visam encontrar as melhores fontes de abastecimento, de accordo com as preferencias dos habitantes das diversas regiões do paiz. Em relação aos individuos, os institutos incumbem-se de "ensinar a comer" de maneira pratica, hygienica e economica. Ao contrario do que se suppõe, bem poucas pessoas sabem se alimentar. E é por isto que se encontram tantos dyspepticos necessitados de digestivos, sobretudo de acido chlorhydrico. No caso de deficiencia deste acido, o que é communissimo, recommenda-se, modernamente, o Acidol-Pepsina, comprimidos da Casa Bayer.

Atropelado por auto na Estrada da Gavea

Por um auto que passava em grande velocidade pela Estrada da Gavea, foi atropelado, hontem, o operario Francisco Pereira, de côr parda, com 28 annos de idade, solteiro, residente á rua Cupertino Durão nº. 79, que em consequencia soffreu contusões e escoriações generalisadas.

A victima foi medicada no Hospital Miguel Couto.

Disparou um tiro no abdomen

Falleceu, ás 23 horas e 30 minutos de hontem, no Hospital de Prompto Soccorro, aonde dera entrada na vespera, procedente do Posto de Assistencia do Meyer, o commerciario Humberto Albertazzi, de 26 annos de edade, residente á rua Barão do Bom Retiro n. 372.

O infeliz tentara contra a existencia, na noite de antehontem, disparando um tiro no abdomen, por se encontrar soffrendo de molestia incuravel.

O corpo foi removido para o necroterio do Instituto Medico Legal.

O Concurso dos Industriarios

SERA' CONHECIDO HOJE A' TARDE O NUMERO CERTO DOS INHABILITADOS

Conforme nos informaram da commissão organizadora do concurso dos Industriarios, somente ás 16 horas de hoje poderá ser conhecido o numero certo dos candidatos que foram considerados inhabilitados, isto porque sendo as provas collocadas em envelopes fechados, estes só poderão ser abertos depois que fôr feita a identificação dos concurrentes, o que se realizará áquella hora.

Funccionarios admittidos a titulo precario, nos Correios e Telegraphos

Foram admittidos a titulo precario como praticantes de escripturario da Directoria Geral do Departamento de Correios e Telegraphos, os seguintes candidatos habilitados em concurso de primeira entrancia, em vigor: Euclydes Borges e José Lourenço Furtado Portugal.

CASA LISTER Ltda.

Rio de Janeiro — RUA S. JOSE', 87 — Tel.: 22-0771
End. Tel. "Cirurgia"

PERITOS em: Installações de hospitaes, consultorios medicos, casas de saude, laboratorios, raios X, Diathermia. GRANDE STOCK em: Instrumentos de cirurgia — Material para consultorios de medicos — Hospitaes — Laboratorios — Accessorios de pharmacia — Material de ensino

Não perca tempo! Dê hoje mesmo ao seu filho

Tonico de Calcio Ferro Fosforado

Vae auxiliar o seu desenvolvimento. Combater-lhe a anemia. Nutrir-lhe os ossos. Facilitar-lhe a dentição. E' uma preparação de DE FARIA & CIA.

RUA DE SÃO JOSE', 74 — RIO DE JANEIRO
Filial: RUA ARCHIAS CORDEIRO, 249 — MEYER

GONORRÉA
(AGUDA OU CRONICA)
IMPOTENCIA

Estreitamento da uretra. Fistulas urinarias, cura rapida, sem dor por novo processo. Rins, bexiga, prostata, testiculos, utero, ovarios

1 ás 6—BUENOS AIRES, 77-4.º

Dr. Alvaro Moutirho

O Instituto de Venereologia faz questão de se tornar accessivel a todas as classes sociais, o tratamento, para isso mantem uma tabela reduzida.

Tempestade de Boatos

Essa verdadeira tempestade de boatos que desabou sobre a cidade, nas ultimas 48 horas, é, sem duvida, um alarmante symptoma da confusão em que se debate a opinião publica, como consequencia dos methodos pouco recommendaveis usados por certos cavalheiros ambiciosos para a consecução de fins inconfessaveis.

A experiencia nos ensina que o boato não é de geração espontanea. Se existe, é que, por detrás delle, ha um interesse occulto. Não tem outra explicação a série de boatos que muita gente ingenua acredita oriunda de equivocos ou malentendidos.

Não nos interessa, entretanto, revelar as origens dessa boataria, mas tão sómente desfazel-a perante a opinião do paiz.

Uma das falsas noticias que vem sendo insistentemente publicadas é a de um supposto incidente entre o ministro da Justica e o chefe de Policia, numa reunião realizada com a presenca do presidente da Republica. Esse incidente, asseguram os cavalheiros "bem informados", teria sido provocado pelas criticas severas que o sr. Macedo Soares fizera á actuação da Policia Civil.

Ora, a verdade, que podem attestar todos os que estiveram na reunião, é que não houve nenhum attricto entre áquellas duas altas autoridades na conferencia referida, nem o sr. Macedo Soares atacou a Policia do capitão Filinto Muller. As relações entre o ministro e o chefe de Policia pautaram-se sempre pelas normas da boa educação, muito embora tenham divergido no caso da prorogacão do estado de guerra, como é publico e notorio. O sr. Macedo Soares agiu, nesse particular, com a maior lealdade, ouvindo as opiniões do presidente do Tribunal de Seguranca e do chefe de Policia, que elle communicou honestamente aos leaderes reunidos no seu gabinete, se bem que discordando dos pontos de vistas daquelle magistrado e desse seu graduado auxiliar. Assim o capitão Filinto Muller não se podia illudir, quanto á orientação que o seu ministro, de accordo com o presidente da Republica, resolvera adoptar.

E' obvio que, sempre que o titular da Justiça tiver de referir-se á conveniencia ou não do restabelecimento do estado de guerra, só póde manifestar a opinião que sempre sustentou, desde que assumiu a pasta, isto é, uma vez que nenhum facto novo, de real gravidade, venha a surgir, o dever do governo é conservar a normalidade constitucional, reforçando embora a vigilancia em torno dos elementos subversivos.

Nenhuma orientação poderia ser mais justa e mais sensata, pois não se compreenderia que o Brasil fosse dar ao mundo o exemplo vergonhoso de um governo que não pudesse viver ao ar livre das garantias individuaes e não soubesse defender-se senão com prisões atulhadas de suspeitos.

O capitão Filinto Muller é, sem favor, um homem de raro bom senso. Sabe muito bem que o sr. Macedo Soares não é uma figura decorativa na pasta que o sr. Getulio Vargas lhe confiou, mas trouxe para o Ministerio da Justiça uma tradição de coherencia e uma visão propria dos problemas que tem de enfrentar. Não pedindo licença para pensar, pois diz sempre em voz alta o que pensa, tinha fatalmente de emprestar á sua gestão o cunho de sua personalidade. Ninguem acreditaria, por certo, que, o chefe de Policia quizesse impor uma orientação ao seu ministro, áquelle sobre cujos hombros recáe a maior somma de responsabilidade na manutenção da ordem, não apenas no Districto, mas em todo o territorio nacional..

Por isso tudo, a febre de boatos que ahi está, se é um symptoma visivel de confusão nos espiritos, não póde revelar senão as manobras inconfessaveis de certos cavalheiros ambiciosos.

Seguiu Hontem Para S. Paulo o Ministro José Carlos de Macedo Soares

(Conclusão da 3ª pag.)

TODAS AS CLASSES DE S. PAULO APOIAM O SR. JOSE' AMERICO

S. PAULO, 10 — O nome do sr. José Americo de Almeida tem encontrado apoio em todas as classes.

Assim é que foi fundado nesta capital o Grupo Negro pró-José Americo, que cerrará fileiras junto ao candidato das forças majoritarias. — (A. B.)

VEM AHI O GOVERNADOR DE GOYAZ

GOYANIA, 10 — Seguiu hoje para o Rio de Janeiro, o sr. Pedro Ludovico, governador do Estado de Goyaz, viajando em companhia de sua familia e do seu amigo Godofredo Leopoldino de Azeredo. O sr. Pedro Ludovico teve um "bota-fóra" concorridissimo, sendo cumprimentado, por occasião de sua partida, por um grande numero de amigos, autoridades e jornalistas. Segundo a praxe constitucional, o presidente da Assembléa Legislativa, deputado João Abreu, assumiu interinamente o governo. — (A. B.)

UM TELEGRAMMA DO SR. JOSE' AMERICO A FRIEDENREICH

S. PAULO, 10 — O sr. José Americo de Almeida, candidato das forças majoritarias á presidencia da Republica, enviou ao sportista Friedenreich o seguinte telegramma:

"Arthur Friedenreich — Rua Theodoro Sampaio, 334 — S. Paulo — Seu influente apoio representa grande estimulo para programma educação physica sportiva que constituirá uma das principaes preoccupações meu governo". — (A. B.)

A MENSAGEM DO GOVERNADOR DE MINAS

BELLO HORIZONTE, 10 — Afim de preparar a mensagem que apresentará á Assembléa Legislativa, no proximo dia 15 deste, o sr. Benedicto Valladares mandou suspender, até aquelle dia, todas as audiencias em palacio, determinando, ao mesmo tempo, providencias no sentido de que sejam encaminhados aos secretarios de Estado, todos os assumptos que devem ser tratados com o governo do Estado. — (A. N.)

POLITICA DO RIO GRANDE DO SUL

PORTO ALEGRE, 10 — O sr. Napoleão Alencastro continúa conferenciando com todos os representantes da dissidencia gaucha. Não se conhece porém nada de novo a esse respeito. Todos os representantes parlamentares da dissidencia guardam a mais absoluta reserva sobre as negociações desses ultimos dias. — (A. B.)

A PROPAGANDA DA CANDIDATURA NACIONAL EM PORTO ALEGRE

PORTO ALEGRE, 10 — Realiza-se, hoje, á noite, a assembléa geral do Centro Democratico José Americo, novel entidade recentemente fundada nesta capital, para tratar de varios assumptos de interesse politico. Na mesma occasião, será eleita a directoria effectiva do Centro Democratico José Americo, iniciando-se diversas actividades em pról da propaganda da candidatura do seu patrono á presidencia da Republica. — (A. N.)

EM GOYANIA

GOYANIA, 10 — Conforme estava annunciado foram hontem empossados os membros da directoria da Frente Unica, e que são os seguintes: presidente, Herminio Amorim; vice-presidente, Liaurdino Oliveira; 1º secretario, Zoroastro Artiaga; 2º secretario, Maximiliano Teixeira; thesoureiro, Camara Filho. Após a posse realizou-se um grande comicio, durante o qual falaram diversos oradores, que exaltaram as virtudes do candidato José Americo e atacaram, fortemente, o integralismo, sendo varias vezes interrompidos devidos aos constantes applausos. O povo goyano, neste comicio, através da palavra de seus oradores, foi concitado a combater o extremismo da direita, "que ainda não conseguiu medrar no Estado". O sr. Herminio Amorim foi o ultimo orador da tarde e em seu discurso focalizou, com rara felicidade, as personalidades dos srs. José Americo e do governador Pedro Ludovico. — (A. N.)

EM JOAO PESSOA

JOAO PESSOA, 10 — A Vanguarda Parahybana promoveu no domingo passado, em Cabedello, um comicio de propaganda da candidatura do sr. José Americo de Almeida, que esteve muito concorrido. Falaram, na occasião, diversos oradores. — (A. N.)

NO INTERIOR DO CEARA'

RIACHO DO SANGUE (Ceará), 10 — O senador Edgar Arruda e os demais membros de sua caravana, ora em excursão pelo interior do Estado, em propaganda da candidatura do sr. José Americo de Almeida, promoveram nesta villa um concorridissimo comicio, durante o qual o nome do candidato das forças majoritarias foi vivamente applaudido e ovacionado. Dahi a comitiva do senador Arruda seguirá para Icó e Joaquim Tavora, onde promoverá outros comicios. — (A. N.)

FORTALEZA, 10 — Procedente do interior e a caminho de Icó, passou por esta capital a caravana politica chefiada pelo senador Edgar Arruda que tem excursionado pelo interior do Estado promovendo comicios pró-candidatura José Americo de Almeida. No mesmo dia de seu desembarque promoveram os senadores Edgar Arruda e Waldemar Falcão e o deputado Olavo Oliveira, enorme comicio de propaganda da candidatura do ex-ministro da Viação. Apesar do sol abrazador e do calor intenso, grande massa popular ouviu, enthusiasmada, a palavra dos oradores e applaudiu, vivamente, o nome do sr. José Americo de Almeida. — (A. N.)

NA BAHIA

BAHIA, 10 — Realizou-se durante a tarde de hontem um comicio patrocinado pelo Partido Social Democratico, organizado pela Secção Universitaria de propaganda. Fizeram uso da palavra o deputado Raymundo Brito e Oscar Noblatt, e os universitarios Barbosa Lima, Umberto de Alencar e Paulino Netto. Respondendo os representantes do P. S. D., Lourival Pereira e Izidoro Bispo. — (A. B.)

NO MINISTERIO DA JUSTIÇA

O sr. José Carlos de Macedo Soares, ministro da Justiça, acompanhado do commandante Carvalho Rego, seu assistente militar e dos srs. J. M. Costa Leite e Eugenio Borges, seus officiaes de gabinete, partiu, hontem, para São Paulo, pelo "Cruzeiro do Sul", afim de assistir ás solennidades organizadas pelo Centro Academico XI de Agosto, do qual é presidente honorario, attendendo ao convite que lhe foi feito por uma commissão de academicos paulistas, que veiu especialmente ao Rio de Janeiro para esse fim.

—— O sr. Arthur de Souza Costa, ministro da Fazenda, esteve, hontem, em conferencia com o ministro da Justiça.

—— Esteve, hontem, no Ministerio da Justiça, tendo almoçado com o ministro Macedo Soares, o sr. Henrique de Toledo Dodsworth, interventor do Districto Federal.

—— O ministro da Côrte Suprema, sr. Laudo de Camargo, esteve, hontem, no gabinete do ministro Macedo Soares, com quem conferenciou.

—— Conferenciou, hontem, com o ministro Macedo Soares, o sr. Leonidas Mello, governador do Piauhy.

—— O governador do Maranhão, sr. Paulo Ramos, esteve, hontem, no gabinete do ministro Macedo Soares, afim de despedir-se do titular da pasta da Justiça.

—— Os srs. Antonio Prado Junior, ex-prefeito do Districto Federal e João Borges Filho, estiveram, hontem, no Ministerio da Justiça, em conferencia com o ministro Macedo Soares.

—— Esteve, hontem, no gabinete do ministro da Justiça, com quem conferenciou, o ministro João Alberto Lins de Barros.

—— O deputado Levi Carneiro, esteve, hontem, no Ministerio da Justiça, afim de despedir-se do ministro Macedo Soares e agradecer o seu comparecimento á ceremonia de sua posse na Academia de Letras.

—— Conferenciou, hontem, com o ministro da Justiça, o sr. Paulo Bittencourt, director do "Correio da Manhã".

—— Esteve, hontem, no gabinete do ministro, em conferencia, o desembargador Cesario Pereira.

TOPICOS

O SANTO NOME DE DEUS...

Na antiguidade, na edade média, na grande guerra, em todos os tempos, mesmo actualmente, os povos em conflicto ou as correntes de opinião em luta sempre voltaram as suas vistas para o céo, procurando falar em nome de Deus ou melhor: — querendo convencer que o Todo Poderoso está com a sua causa. A linguagem é a mesma em cada um dos campos de combate.

Em julho de 1914, como muito bem salientou Emil Ludwig, em Moscou, e em Vienna, em Berlim e em Paris, em Londres e em Buda-Pest, era em nome de Deus que os politicos falavam ás massas e os generaes aos soldados. Para os alliados Deus estava com elles. Outro não era o pensamento dos inimigos.

Parece-nos mais acertado, no entanto, não procurar envolver o Altissimo nas competições terrenas. O melhor é resolver cá em baixo mesmo as nossas questões politicas. Por isso, não podemos applaudir a attitude do deputado perremista padre Macario, que estranhou não tivesse o sr. José Americo falado no nome de Deus na oração da Esplanada do Castello.

O Brasil todo sabe que o sr. José Americo é catholico e catholico praticante. Não precisa, pois, falar em Deus, porque Deus está sempre presente em seu espirito e coração. Mas, mesmo assim, o sr. José Americo referiu-se no seu discurso varias vezes ao Todo Poderoso. O padre Macario peccou, falseando a verdade. E peccou mais uma vez, usando em vão o Santo Nome de Deus!

Vejamos, "á vol d'oiseau", algumas passagens da oração do candidato do povo, para provar o que affirmamos:

"Tudo natural, tudo de graça, tudo dado por Deus para os que não pódem criar as fantasmagorias sumptuosas".

....

"Quando a cidade se illumina, com o Christo Redemptor faiscando, no alto, envolto dos raios de luz que lhe presenteei, sinto uma grande claridade na consciencia".

"As sub-populações do interior ainda passam, porque Deus encheu o Brasil de pomares nativos, de vitaminas baratas".

"A Justiça e a Caridade são leis divinas e humanas. São as missões sobrenaturaes que approximam o homem de Deus".

O sr. José Americo falou em Deus. O que não fez foi dizer que Deus estava com elle e contra os seus adversarios, como talvez o queira insinuar o padre Macario.

O TEMPO

Districto Federal e Nictheroy — Tempo: instavel, passando a ameaçador com chuvas; trovoadas possiveis. Temperatura: em declinio. Ventos: do quadrante S. com rajadas de muito frescas á fortes.

Previsões validas para o trajecto da estrada de rodagem Rio-São Paulo, das 18 horas de hontem ás 18 horas de hoje:

Tempo: ameaçador com chuvas; trovoadas possiveis. Temperatura: ainda em declinio. Ventos: do quadrante sul com rajadas de muito frescas a fortes.

Razões de Cabo... de Esquadra

Não se póde deixar de applaudir a preoccupação do Governo em fornecer á nossa Marinha elementos materiaes de treino e efficiencia. Comparados os dois ramos das nossas classes armadas, é innegavel que muito mais tem cabido ás de terra, que ás de mar. Provem isso principalmente da differença de custo do material necessario a umas e a outras. As armas para o Exercito podem ir sendo adquiridas aos poucos: alguns fuzis hoje, alguns canhões amanhã, alguns aviões depois e, ao cabo de algum tempo, o material passa a ser de certa monta. Com a Marinha a coisa é differente. Praticamente cada unidade naval é uma fortaleza ambulante. Difficilmente nosso paiz poderia estar construindo uma ou varias fortalezas fixas por anno. Compra canhões — o que é differente. E assim o Exercito tem sido armado. Mas, para a Marinha, os nossos recursos não têm chegado nem para um navio por anno. Vamos ficando com uma velha esquadra antiquada. E, numa esquadra, basta um navio velho, de pequena marcha, ou de pequena couraça, ou de pequeno alcance de tiro, para que todos os demais tenham de regular qualquer posição de combate pelo menos forte de todos.

A idéa de tomar por arrendamento alguns navios aos Estados Unidos é optima. Mesmo que isso nada represente, como augmento real de nossa esquadra; pois que os navios não nos pertencem, o simples facto de nossos officiaes e nossa marinhagem terem á sua disposição unidades modernas, nas quaes se exercitem, é de effeitos os melhores, sob todos os pontos de vista. Destes, não é menor o effeito moral, restituindo a todos os que escolheram essa profissão o gosto por ella. Não é sem alguma tristeza que vemos, de tempos a tempos, alguns dos melhores e mais aptos dos officiaes de marinha abandonarem a carreira e trocando-a, ou por profissões civis ou pela politica. Se a profissão lhes désse as alegrias de uma occupação material interessante, al como a do commando de unidades modernas e modernamente apparelhadas, certamente a Marinha não perderia esses optimos elementos.

Se, pois, em these, e de um modo geral, a iniciativa do Governo é digna de todos os elogios, o que parece desastrada é a legitimação dada a essa iniciativa, nos termos dos communicados telegraphicos que aqui têm chegado. Allegar que o Brasil tem appreensões quanto á sua segurança devido á politica expansionista de certas nações que precisam de materias primas, é uma allegação infeliz e que nunca poderia ter vindo a publico, mesmo que fosse legitima. Officialmente vivemos bem com todas as Nações do mundo, sejam quaes sejam suas fórmas de governo, suas tendencias, suas necessidades. Nada temos feito para conter nem mesmo a propaganda que agentes do nazismo têm feito entre os subditos allemães localizados em nosso paiz, no sentido de manter nelles as ligações espirituaes com a mãe-patria. Entretanto, dada a diversidade de objectivos, entre nós outros, que somos um povo de immigração e os que nos enviam seus filhos — povos de emigração, mandaria a prudencia que favorecessemos por todos os meios ao nosso alcance a rapida absorpção desses elementos que procuram a felicidade em nossos céos. Nosso objectivo é assimilal-os o mais depressa possivel. O objectivo dos paizes, de onde elles vêm, é nelles manter o mais tempo possivel as ligações de toda ordem com sua patria. Nessa luta de objectivos, ambos humanos e justos, vence quem fôr mais habil. E o que temos visto é que tudo temos confiado á uberdade do sólo e á benignidade da natureza e nada a uma politica intelligente de absorpção. Ao contrario disso, os paizes, de onde vêm os nossos immigrantes, não abandonam seus filhos, e tudo lhes dão, desde a assistencia material até a assistencia moral das respectivas religiões. Ultimamente, temos sentido que essa assistencia procura ultrapassar os limites da nossa hospitalidade. E é nesse sentido que se póde comprehender qualquer appreensão por nossa parte. Mas é evidente que tal appreensão só poderia ser confessada de publico depois que, com medidas legaes na ordem interna, tivessemos mostrado o desejo de annullar essas tendencias de expansão. Ainda ha poucos dias o general José Pessoa publicava um relatorio sobre as enormes concessões feitas nos ultimos tempos, em zonas de nossas fronteiras a subditos de paizes imperialistas. Que providencias esse relatorio determinou? A acquisição de navios para a esquadra? Mas isso seria profundamente ridiculo, se não fosse, antes do mais, de uma inconveniencia espantosa como razão, pois que não podemos, com semelhante allegação, deixar de alarmar e despertar suspeitas infundadas em paizes outros do continente, que jámais poderão tomar a sério semelhante motivo.

Assim, pois, se a iniciativa foi optima, os motivos que para ella foram invocados foram os mais desastrosos possiveis. Praza aos céos não nos forneçam elles uma fonte de graves aborrecimentos na vida continental.

[illegible]

O DIA PARLAMENTAR

NA CAMARA

A sessão na Camara, hontem, teve em sua abertura a presença de 68 deputados, sendo presidida pelo sr. Pedro Aleixo.

O primeiro orador foi o sr. Godofredo Vianna.

S. s. justificou o projecto de sua autoria que manda o governo auxiliar com 400:000$ a erecção de uma estatua a Gonçalves Dias nesta capital.

Finda a leitura da acta, o sr. Barreto Pinto foi á tribuna, reportando-se á substituição do commando da 3ª Região Militar.

NO SENADO

Na sessão de hontem foi approvado o substitutivo apresentado ás emendas á Constituição votadas pela Camara, as quaes ficaram prejudicadas. De accordo com o regimento, tendo as emendas substitutivas sido suffragadas por dois terços do Senado, serão encaminhadas á Camara. Se a outra casa do Legislativo approvar as emendas sem modificações, as mesmas entrarão immediatamente em vigor. Como se sabe, essas emendas alteram as que foram votadas durante o "estado de guerra", dispondo sobre a estabilidade dos civis e militares e estabelecendo normas para defesa do regime.

Reuniram-se, hontem, no Monroe, as Commissões de Justiça e Coordenação de Poderes.

DIARIO CARIOCA

EXPEDIENTE

Propriedade da S. A. DIARIO CARIOCA

DIRECTORES:
Horacio de Carvalho Junior
J. B. Martins Guimarães

CHEFE DA REDACÇÃO:
Danton Jobim

Endereço telegraphico: DIARIO CARIOCA — Telephones: Gabinete do Director 22-3015 — Administração 22-3035 — Redacção 22-1559 e 22-2922 — Officinas, 22-0824 — Assignaturas, 22-3018 — Gravura 22-1783

PUBLICIDADE, 22-3018

ASSIGNATURAS

Para o Brasil:		Para o exterior:	
Anno	50$000	Anno	80$000
Semestre	30$000	Semestre	45$000

Venda avulsa: Capital, $200; interior $300
Aos domingos, $200 — Interior $300

E' cobrador autorizado o sr. J. I. de Carvalho.

CORRESPONDENCIA

Toda a correspondencia com valor ou sobre assumptos que entendam com assignaturas e outros de interesse da administração deve ser dirigida ao gerente do DIARIO CARIOCA.

Um Funccionario da Guarda Civil do Districto Federal Contemplado no Concurso Mensal do DIARIO CARIOCA

A Entrega do 2º Premio do 4º Sorteio ao Portador do Talão N. 10.267 - Premiado Com Um Radio Philips

Aspecto photographico da cerimonia da entrega do Radio Philips de 6 valvulas, typo 338-A — n.º 88.161 — 2.º Premio do 4.º Sorteio Mensal do DIARIO CARIOCA, levado a effeito no dia 5 do corrente pela "Invicta S. A.", que coube ao sr. Affonso Rezende, funccionario da Guarda Civil do Districto Federal, residente á Rua Dr. Silva Pinto, 27 — Villa Isabel. Estiveram presentes ao acto da entrega do referido premio o sr. Ernest J. Muller, Chefe Geral de Propaganda da S. A. PHILIPS DO BRASIL, o representante do "Diario Carioca" e os filhos do sr. Affonso Rezende

A segunda sessão do Congresso Sulacap

UMA RECTIFICAÇÃO

No Edificio "Sulacap", séde da Sul-America Capitalização, continuam em plena animação os trabalhos do Primeiro Congresso Sulacap. Ainda hontem, mais uma interessante sessão foi realizada, para apresentação e discussão de novas theses sobre a technica da Capitalização.

A proposito das actividades deste certame, queremos — em tempo — rectificar um grave senão da noticia que hontem inserimos nestas columnas, e na qual demos o dr. Edmundo Perry, director geral do Departamento Nacional de Seguros Privados e Capitalização, como fiscal do governo junto da Sul-America Capitalização.

Caixa Beneficente dos Fiscaes da Prefeitura do Districto Federal

SERA' EMPOSSADA HOJE A NOVA DIRECTORIA — PRESIDIRA' A SESSÃO SOLENNE O SR. HENRIQUE DODSWORTH

A Caixa Beneficente dos Fiscaes da Prefeitura do Districto Federal, realiza hoje, ás 21 horas, no Pavilhão das Flores, na Feira de Amostras, uma grande sessão solenne para empossar a sua nova directoria.

A solennidade será presidida pelo sr. Henrique Dodsworth, interventor no Districto.

A directoria escolheu a data de hoje, para essa festividade, porque ella regista a passagem do anniversario de fundação da caixa.

Durante a festa serão inaugurados os retratos dos srs. Ivan Pessoa e Antonio Candido dos Santos.

Pagamentos na Prefeitura

Serão pagas, hoje, as seguintes folhas:

NA 1ª SECÇÃO
7º dia da tabella

Livro n. 35 — Guichet n. 8; livro n. 36 — Guichet, n. 6; livro n. 37 — Guichet n. 9; livro n. 38 — Guichet n. 10; livro n. 39 — Guichet n. 4; livro n. 40 — Guichet n. 2.

NA 2ª SECÇÃO
Pessoal Operario

Livro n. 112 — Guichet n. 3; livro n. 113 — Guichet n. 5; livro n. 114 — Guichet n. 7; livro n. 136 — Sómente a Secção da Penha — No local; livro n. 202 — Guichet n. 3; livro n. 208 — Guichet n. 9.

NA 3ª SECÇÃO

Alugueis do mez de junho: Predios occupados pela Directoria de Segurança; Carroças e caminhões da Directoria de Engenharia.

Dr. José de Albuquerque
Affecções sexuaes masculinas venereas ou não. Tratamento da
IMPOTENCIA EM MOÇO
R. DO ROSARIO, 152. De 1 ás 6

Dr. Oswaldo Barbosa
PROF. DE CLINICA MEDICA DA FACULDADE DE MEDICINA DO PARA'
Doenças do figado, estomago, pulmões e coração
Installações completas de electricidade medicas, raio X alta frequencia, banhos hydro electricos e de luz, raios ultra vermelhos e ultravioletas.
EXAMES DE LABORATORIO
CONSULTORIO, 7 de Setembro, 135, 3.º and.-22-0598
RESIDENCIA - Rua Paulino Fernandes, 82 — Botafogo — 26-2231

FERIDAS
NOVAS E ANTIGAS
Tratamento rapido, radical, racional e scientifico, com a
SANTOSINA
Preço 3$500, pelo Correio 4$500. Pedidos — Emilio Perestrello, rua Uruguayana, 66, Rio

Os applausos da União dos Chauffeurs a administração do interventor

O dr. Alberto Francisco Moreira, advogado da União dos Chauffeurs e o dr. Manoel Menezes Garcia, presidente dessa prestigiosa sociedade, estiveram em visita de cortezia ao sr. interventor, levando a s. ex. os seus applausos pela brilhante administração e louvando pelo seu acertado gesto quanto á retirada dos omnibus da avenida Rio Branco.

Revistas e Jornaes

"LUPIN I"

Mais uma boa publicação acaba de offerecer ao publico a Editorial Novidades Ltda., empresa que tem conceito firmado no Brasil, pela excellencia de revistas como "Pan" e "Detective". Trata-se de "Lupin", cujo 1º numero já está circulando, obtendo um successo verdadeiramente extraordinario. Estão concorrendo para isso varias qualidades como sejam: feitura graphica muito cuidadosa, traducções esmeradas, selecção de materia, etc. Basta lançar-se uma vista ao seu summario para verificar-se que nelle constam nomes de autores dos mais celebres em todo o mundo, como sejam G. K. Chestertom, Edgar Poe, Alexandre Dumas, Jack London, Edgar Wallace, S. S. Van Dine, H. G. Wells, e muitos outros. Além dessas novellas offerece "Lupin" aos seus leitores, em supplemento a publicação do romance "As duas Vidas de Jack Blake", de autoria de Franklin D. Roosevelt, presidente dos Estados Unidos, com a collaboração dos maiores escriptores americanos do genero. Por estas multiplas qualidades, "Lupin", a nova publicação da Editorial Novidades Ltd., classifica-se, desde logo, entre as suas congeneres como a revista das melhores aventuras. O publico numeroso desse genero de literatura no Brasil está de parabens pelo apparecimento dessa nova publicação.

"MEDICAMENTA" N. 173

Acaba de ser publicado o numero 173, anno XVI, da "Medicamenta", revista de medicina, cirurgia, e especialidades, sob a direcção do dr. Theophilo de Almeida.

Em sua nova phase, a começar de janeiro de 1937, "Medicamenta" se apresenta com um novo formato, maior numero de paginas, e texto exclusivamente medico. O ultimo numero entre outros artigos scientificos e interessantes resumos, o noticiario medico, publica: — Quatro annos de inspecção de saúde pelo Magisterio Municipal — pelo dr. Octavio Ayres — Através das Revistas-Medicinas e Medicos Sul-Americanos — pelo dr. F. A. Notas e Noticias.

Noticias do Estado do Rio

Pagamentos de hoje no Thesouro do Estado — Cobrança da taxa sanitaria — A Inspectoria do Trabalho na defesa dos menores — Casa dos Estudantes — Côrte de Appellação — No Tribunal Regional Eleitoral — Varias noticias — Notas

PAGAMENTOS NO THESOURO DO ESTADO

Serão pagas hoje, no Thesouro do Estado ás folhas de vencimentos dos funccionarios correspondentes ao 8º dia util.

PARA COBRANÇA DA TAXA SANITARIA

O director de Fazenda da Prefeitura de Nictheroy fez saber aos interessados que a [illegible] normal da taxa de esgoto relativa ao 2º semestre do exercicio corrente, será effectuada a começar de hoje a 10 de setembro proximo.

Terminado esse prazo, será a cobrança considerada prorogada, forma seguinte:

3 dias uteis, para os contribuintes do 1º districto.

3 dias uteis para os 2º e 3º districtos.

3 dias uteis para os 4º e 5º districtos.

Os contribuintes que não satisfizeram seus debitos nos prazos acima referidos ficarão sujeitos á multa de dez por cento, sendo a cobrança judicial iniciada no terceiro mez.

A INSPECTORIA REGIONAL DO TRABALHO NA DEFESA DOS MENORES

Tendo a Companhia Manufactura Fluminense, pedido prorogação do prazo para o cumprimento á intimação feita pelo inspector medico da Inspectoria Regional do Trabalho, [illegible] empresa o prazo de 48 horas para dar cumprimento ao item I, isto é, a retirar os menores que trabalham na secção de alvejamento.

EM PROL DA CASA DOS ESTUDANTES

Em mensagem a Assembléa Legislativa, o governador do Estado encaminhou a petição em que a Casa Fluminense de Estudantes solicita a doação de um terreno situado á rua Vicente do Rio Branco n. 15, medindo 1.804 metros quadrados.

NA CORTE DE APPELLAÇÃO

No concurso aberto na Côrte de Appellação, para o provimento do cargo de juiz de direito da comarca de Paraty, inscreveram-se os seguintes promotores de justiça: Othelo Gonçalves, de Vassouras; João Alves Mendonça Sobrinho, de Itaborahy; Newton Alves, de Maricá; [illegible] Machado Castro, de Itaperuna, Oswaldo Rodrigues de Lima, de Iguassú; Jeronymo Macario Figueira de Mello de Rio Bonito; Durval Pessoa de Mello, de [illegible] Claro e Oswaldo Orlandini, sem comarca. O promotor de Cabo Frio, Emilio Luiz Malet Jacks, que se havia inscripto, pediu desistencia, ficando desse modo inscriptos oito candidatos.

LYCEU NILO PEÇANHA

A segunda chamada para as provas parciaes do curso complementar, marcadas para hoje, são as seguintes:

A's 18,05: Chimica e Biologia; e ás 19,45: Physica. Dia 12 — A's 18,55: Mathematica e ás 20,35: Inglez, Geophysica e Cosmographia e Economia e Estatistica. Dia 13 — A's 19 horas: Psychologia e Logica; e ás 20,35: Historia Natural.

As provas acima são as transferidas, por motivo de força maior, dos dias 4, 5 e 6.

NO TRIBUNAL REGIONAL ELEITORAL

Pelo presidente do Tribunal Regional Eleitoral foram marcados para a sessão de amanhã os seguintes pagamentos: Recurso eleitoral n. 174, da 3ª classe, 1ª zona, Nictheroy, em que é recorrente o dr. Francisco de Almeida Cases. (Para julgamento de um pedido de Laurindo Augusto Lemgruber Filho, no sentido de ser cumprido o accordão do Tribunal Superior, que mandou proceder á nova eleição da mesa da Camara Municipal de Nictheroy). Relatará o desembargador Zotico Baptista. — Recurso n. 294, da 3ª classe, 10ª zona eleitoral, São João da Barra, em que é recorrente Ermelindo Coelho e recorrida a Junta Apuradora. Relatará o desembargador Henrique Jorge. — Processo n. 311, da 5ª classe, requerimento de Maria Isabel Velloso Nobrega Siqueira, pedindo rectificação de nome e estado civil no seu titulo eleitoral. Relatará o desembargador Henrique Jorge. — Processo n. 340, da 5ª classe, requerimento em que Olivio de Andrade Monteiro pede rectificação de nome no seu titulo. Relatará o desembargador Henrique Jorge. — Processo numero 345, da 5ª classe, requerimento em que Martha Dantas Silveira pede rectificação de nome no seu titulo eleitoral. Relatará o desembargador Henrique Jorge. — Processo n. 348, da 5ª classe, requerimento em que Thereza de Loy Dantas pede rectificação de nome no seu titulo eleitoral. Relatará o desembargador Athayde Parreiras.

COMO SERA' FESTEJADA A FUNDAÇÃO DOS CURSOS JURIDICOS

A Fundação dos Cursos Juridicos no Brasil será festejada como nos annos anteriores, pelo Centro Academico Evaristo da Veiga, da Faculdade de Direito, com um programma altamente cultural.

Pela directoria do Centro foi convidado para discorrer sobre a grande data o admirado e competente professor dr. Telles Barbosa, e pelo corpo discente o bacharelando Raul de Oliveira Rodrigues. Para essa solennidade, que se realiza hoje, ás 20 horas, no salão de actos da Faculdade, foram convidadas varias associações culturaes da cidade, assim como todos os academicos em geral.

O HOSPITAL DE S. JOÃO BAPTISTA E PROMPTO SOCCORRO DE NICTHEROY TEM NOVOS DIRECTORES

Foram nomeados respectivamente directores do Hospital de São João Baptista e do Posto de Assistencia Municipal, os drs. Mario Pardal e Sylvio Raphael Balceiro. O primeiro já esteve durante largo tempo na direcção daquelle estabelecimento hospitalar, e o segundo ha muito que serve como medico do Prompto Soccorro.

ASSOCIAÇÃO FLUMINENSE DE MEDICINA

Realiza-se hoje, na Associação Fluminense de Estudantes de Medicina, uma sessão consagrada aos socios honorarios, occupando a tribuna o dr. Mario Monteiro, que falará sobre "Abdomen agudo", thema de cirurgia e ponto principal nos concursos para assistencia.

VARIAS NOTICIAS

Para exercer em caracter interino, o cargo de administrador do cemiterio de Maruhy, foi nomeado o funccionario municipal, Hudson Azevedo Lima, visto ter fallecido o sr. Alvares de Azevedo, que alli servia interinamente, e se achava suspenso o administrador effectivo, que responde a inquerito administrativo, por terem sido verificadas irregularidades na escripta daquelle departamento municipal.

— Ao tabellião do 1º officio da comarca de Itaperuna, José Bernardino de Campos Pillar foram concedidos 60 dias de licença.

— O inspector escolar da 1ª região, expediu uma circular aos proprietarios dos predios escolares, de que a partir do corrente mez não mais attestará a locação de predio cujo proprietario se recusar a fazer no mesmo reparos urgentes.

— O governador do Estado encaminhou á Assembléa Legislativa, o pedido feito pelo presidente da Côrte de Appellação de um credito extraordinario de 10:000$000, para a acquisição de material.

— O prefeito de Campos autorizou a construcção de uma ponte sobre o rio Preto, no logar denominado Salvia, para o transito de carros e pedestres.

— Mandou o mesmo prefeito que fosse collocada uma lapide sobre o tumulo do poeta e jurista Obertal Chaves.

Um officio da Federação Brasileira de Engenheiros ao sr. Henrique Dodsworth

Da Federação Brasileira de Engenheiros o sr. Henrique Dodsworth, interventor no Districto Federal, recebeu o seguinte officio de agradecimento pela recepção proporcionada por esta Municipalidade aos engenheiros sulamericanos que ultimamente nos visitaram:

"A Federação Brasileira de Engenheiros tem a subida honra de vir a presença de v. ex. trazer os seus effusivos agradecimentos á magnifica e brilhante recepção proporcionada aos nossos caros collegas sulamericanos, nossos hospedes, pela Prefeitura do Districto Federal, numa demonstração sincera não só do apreço que dispensa a nossa classe, como da perfeita comprehensão dos grandes e innegaveis beneficios ao paiz, collaborando na politica de approximação continental um dos pontos altos da [illegible] actual orientação governamental.

Melhor testemunho v. ex. não podia dar á classe dos engenheiros brasileiros da sinceridade dos propositos annunciados em seu discurso de posse, o qual o Club de Engenharia [illegible] applaudiu, que a dedicada e efficiente collaboração emprestada á 2ª Convenção da [illegible] Sulamericana de Associações de Engenheiros [illegible]

"Não se Justifica a Invasão da Policia no Lar do Paciente"

Absolvido o professor Eugenio George — Como se pronunciou o juiz Ary Franco

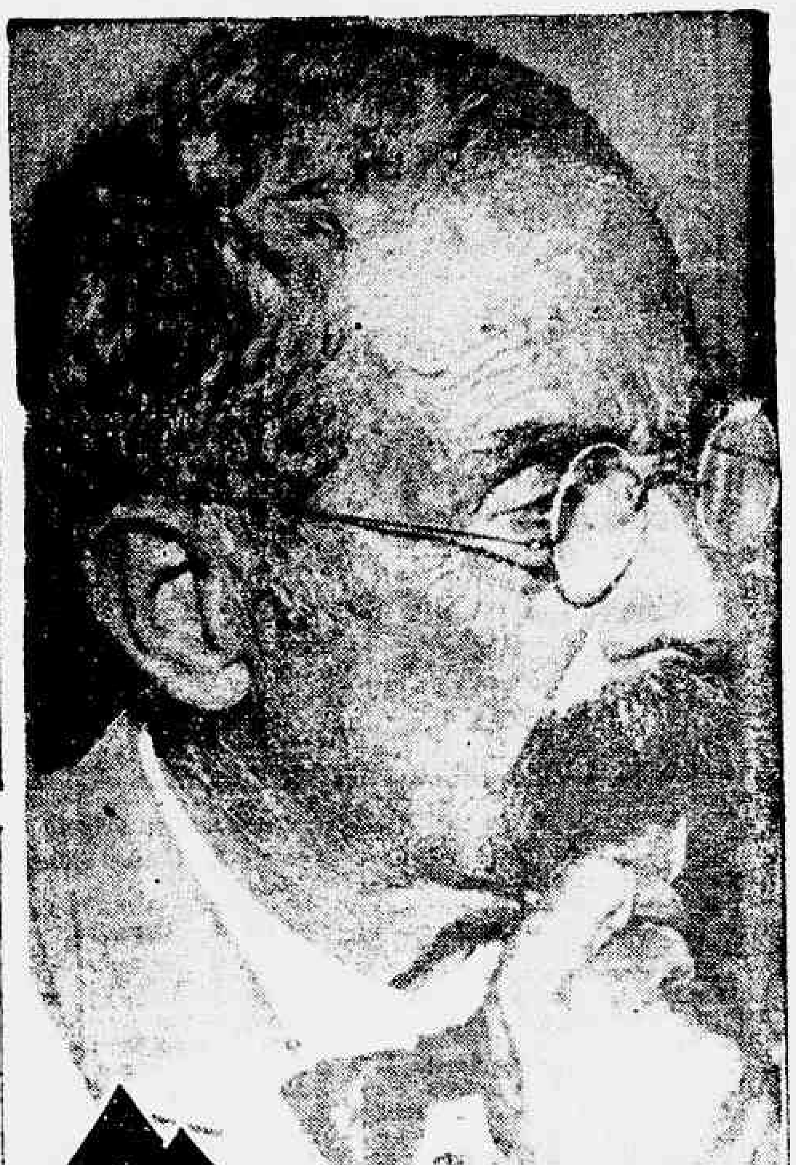

O prof. Eugenio George

O desfecho que ora vem de ter o rumoroso caso da Ilha do Governador, embora esperado, causou sensação á população da cidade.

Ha cerca de um mez noticiamos, em todas as suas minucias, o julgamento do professor Eugenio George, principal protagonista do drama de sangue occorrido na praia de São Bento, naquella ilha, e do qual resultou perder a vida um homem que se julgou a principio ser o denunciante do clinico que vivia isolado do mundo em sua propriedade.

Tambem dissemos naquella epoca que, na forma da lei, o juiz teria de se pronunciar no prazo de 30 dias, o que aconteceu hontem.

Numa sentença longa, o dr. Ary Franco, juiz da 1ª Vara Criminal, absolveu o professor Eugenio George sob o fundamento de legitima defesa de sua propriedade e de seus bens terminando por allegar que não se justificava a invasão da policia no lar do paciente.

Acaba de apparecer:
"Eva e suas irmãzinhas"
O novo livro de *Jota Efegê*
A' VENDA EM TODAS AS LIVRARIAS E NESTE JORNAL COM O AUTOR
Preço 4$000

Clinica do Dr. FLAVIO PETRARCA DE MESQUITA
Largo da Carioca, 15 (2. and.) Fone 22-0797
DIARIAMENTE DAS 4 HORAS EM DEANTE
Tratamento moderno e completo da blenorrhagia e suas complicações, no homem e na mulher. Impotencia, cancros venereos e adenites. Analyses clinicas.
Exame pré-nupcial mediante fornecimento de attestad
Doenças do recto e anus. Varizes.
Clinica de Senhoras; Regras escassas, hemorrhagias, corrimentos, frieza, etc. Diagnostico precoce da gravidez.

Os Cariocas Disputam Com os Paraenses a Leaderança do Basket

O Campeonato Carioca de Natação dos T.G. e E.I.M.

A BRILHANTE NOITADA DE SABBADO — CABALLERO E GODOY TAVARES, AS FIGURAS MAXIMAS — AS ELIMINATORIAS DISPUTADAS

Caballero, que participará do 2º Concurso de Inverno

A Inspectoria Regional dos Tiros de Guerra iniciou, auspiciosamente, na noite de sabbado p. p., os seus campeonatos athleticos.

Na majestosa piscina do C. R. Guanabara, cumpriu-se a etapa inicial do Campeonato de Natação.

Como tudo que parte da I. R. T. G., a organização desse grande certame obedeceu a uma ordem impeccavel, observando-se meticulosamente todos os difficeis quesitos technicos requeridos para uma competição de tal ordem.

O ENTHUSIASMO DA ASSISTENCIA

Constituida quasi que exclusivamente de atiradores dos T. G. e das E. I. M., a assistencia deu um cunho excepcional ao Campeonato de Natação, animando, com os seus applausos, os seus collegas concurrentes. Mesmo em competições officiaes, não se observou ainda um espirito de competição como o verificado na noite de sabbado.

Pela primeira vez nos foi dado ouvir as mais exoticas formas de saudações e "hurrahs", mas em todas ellas transbordava o enthusiasmo fremente da mocidade militar do Brasil.

A ORGANIZAÇÃO

Cumpre especial destaque, a organização technica imprimida ao certame aquatico.

Sob a arbitragem geral do capitão Hache Achê, a disputa das provas observou-se sob estricta ordem.

A organização technica do monitor Negrão superou todas as previsões.

Parabens ao D. E. P. da Marinha, por essa brilhante exhibição de competencia.

Auxiliaram o sargento Negrão os monitores: Manoel Ascindino, Isaias J. Junior, José Torquato, Boaventura Alves, Vicente de Paula, Manoel Barreto, José Felizardo Netto e Leonidas F. Marques.

AS PROVAS

1ª prova — 100 metros — Nado livre — Serie A:

Classificados para a final:

Carlos P. Barreto (T. G. 536).

Antonio B. Santos Filho (T. G. 249).

Waldemar da Silva (T. G. 96).

Gustavo L. Bittencourt (T. G. 97).

Luiz A. Souza (T. G. 7).

Orlando J. Graca (T. G. 6).

2ª prova — 100 metros — Nado livre — Serie B.

Classificados para a final:

Euclydes Simões (E. I. M. 25).

Arlindo S. Gomes (E. I. M. 338).

Kleber Pinheiro Barros (E. I. M. 7).

José Godoy Tavares (E. I. M. 9).

Nelson Gomes da Silva (E. I. M. 29).

Omar E. Mendes (E. I. M. 307).

3ª prova — 4 x 50 — Nado livre — Serie A.

Classificados para a final:

T. G. 7.
T. G. 97.
T. G. 5.
T. G. 96.
T. G. 245.
T. G. 77.

4ª prova — 4 x 50 metros — Nado livre — Serie B.

Classificados para a final:

E. I. M. 29.
E. I. M. 312.
E. I. M. 9.
E. I. M. 25.
E. I. M. 335.
E. I. M. 382.

5ª prova — 200 metros — Nado livre — Serie A.

Classificados para a final:

Jurandyr x Damião (T. G. 96).

Herdy P. Cunha (T. G. 265).

Candido Mercante (T. G. 245).

Gustavo A. G. Pereira (T. G. 5).

Giuseppe Torelli (T. G. 97).

Tarcisio C. Pinheiro (T. G. 7).

Pericles L. Almeida (T. G. 6).

6ª prova — 200 metros — Nado livre — Serie B.

Classificados para a final:

José Godoy Tavares (E. I. M. 9).

Marvio Ludolf (E. I. M. 25).

Wilson Figueiredo (E. I. M. 307).

Alberto N. Caballero (E. I. M. 338).

Joaquim P. Soares (E. I. M. 312).

João de C. Silva (E. I. M. 382).

7ª prova — 100 metros — Nado livre — Serie C.

Final:

1º) Armando C. Freitas (E. I. M. 321) — Tempo: 1'05" 6|10.

2º) Moacyr Barros Almeida (E. I. M. 226) — 1'16" 8|10.

8ª prova — 100 metros — Nado livre — Serie D.

Final:

W. O. Wilson C. Albuquerque (E. I. M. 377) — Tempo: 3'27" 9|10.

9ª prova — 4 x 50 metros — Nado livre — Serie C.

Final:

1º) (E. I. M. 321) — Tempo: 3'05" — Wilson M. Almeida, Annibal T. Mello, Arlindo Santos e Ulysses Maciel Junior.

2º) (E. I. M. 226) — Tempo: 3'18" 8|10.

3º) (E. I. M. 312) — Tempo: 3'27" 1|10.

10ª prova — 200 metros — Nado livre — Serie C.

Final:

W. O. — Rodrigo E. S. de Gouvêa (E. I. M. 321) — Tempo: 3'29" 6|10.

11ª prova — 10 x 25 metros — Nado livre — Serie B.

Classificados para a final:

E. I. M. 9.
E. I. M. 29.
E. I. M. 4.
E. I. M. 338.
E. I. M. 312.
E. I. M. 382.

OS LEADERES

Na phase eliminatoria destacaram-se como candidatos temiveis as equipes da E. I. M. 338 e E. I. M. 9.

Ambas apresentaram cracks de renome continental, como J. Godoy Tavares e Alberto N. Caballero.

E torna-se difficilimo apontar um vencedor...

Para as TOSSES, BRONCHITES e FRAQUEZAS em GERAL
Vinho Creosotado

SEGUIRAM OS ACADEMICOS BRASILEIROS

PARTICIPARÃO DOS "JOGOS UNIVERSITARIOS INTERNACIONAES DE PARIS" --- REDUZIDA A DELEGAÇÃO

Com destino a Paris, seguiu hontem pelo "Cap Arcona" uma delegação academica de sports, que participará dos Jogos Universitarios Internacionaes, que serão effectuados ainda este mez na "Cidade Luz".

A delegação bastante reduzida, em virtude de uma deliberação do Ministerio da Educação em abaixar a verba de 300 para 50 contos, viu-se ainda mais diminuida, visto tres representantes se verem a ultima hora, impossibilitados de partir.

Com esse desfalque inesperado a nossa representação tem bastante reduzidas suas possibilidades, dado o valor daquelles que não puderam seguir.

UM BOTA-FO'RA ANIMADO

Estiveram presentes ao embarque da delegação academica nacional, innumeras pessoas, que foram levar aos nossos representantes, votos de felicidades.

A DELEGAÇÃO

A embaixada academica seguiu assim constituida:

Chefe — Sr. Anchyses C. Lopes.

Natação — Haroldo Rodrigues e Hugo Dias Uruguay.

Tennis — Julio Isnard e Adhemar Faria.

Athletismo — Aloysio Queiroz Telles, Darcy Radick, José Candido e Wilson L. Machado.

FALA O CHEFE DA DELEGAÇÃO

Tivemos opportunidade de conversarmos com o sr. Anchyses Lopes, chefe da delegação.

— O reduzido numero da nossa equipe não nos permitte aspirar grandes feitos. No entanto mantemos esperança de figurar com exito em algumas provas, notadamente nas provas de natação, onde Haroldo e Hugo Dias nos poderão representar com brilho.

ALUIZIO LAGE E RUY RIBEIRO

Edgard Arf e Aluizio Lage da equipe de natação e Ruy Ribeiro da de Tennis, desistiram de embarcar, em virtude de factores alheios a sua vontade.

Edgard Arf, que desistiu de seguir.

O Segundo Concurso de Inverno da F.A.R.J.

O PROGRAMMA ELABORADO

A Federação Aquatica do Rio de Janeiro levará a effeito no proximo domingo, o seu 2º Concurso de Inverno.

Esse certame cujo desenrolar será na piscina do Guanabara, terá o seguinte programma:

1º pareo — 15.10 — Homens — Qualquer classe — 100 metros — Nado livre.

2º pareo — 15.05 — Moças — Qualquer classe — 100 metros — Nado livre.

3º pareo — 15.10 — Homens — Qualquer classe — 200 metros — Nado de peito.

4º pareo — 15.20 — Homens — Qualquer classe — 100 metrso — Nado de costas.

5º pareo — 15.25 — Moças — Qualquer classe — 200 metros — Nado de peito.

6º pareo — 15.35 — Meninos — Mosquistos — 50 metros — Nado livre.

7º pareo — 15.40 — Meninos de 1ª categoria — 50 metros — Nado de peito.

8º pareo — 15.45 — Meninas — 50 metros — Nado livre.

9º pareo — 15.50 — Meninos — Mosquitos — 50 metros — Nado de costas.

10º pareo — 15.55 — Meninos de 1ª categoria — 100 metros — Nado livre.

11º pareo — 16.00 — Meninos — Mosquitos — 50 metros — Nado de peito.

12º pareo — 16.00 — Meninos de 1ª categoria — 50 metros — Nado livre.

13º pareo — 16.10 — Homens qualquer classe — 400 metros — Nado livre.

14º pareo — 16.25 — Moças qualquer classe — 100 metros — Nado de costas.

15º pareo — 16.30 — Homens — Principiantes 3 x 100, em tres estylos.

O Andarahy Quer Brilhar na Nova Entidade

Vae ser iniciada uma phase de grande actividade

Com o advento da pacificação, a temporada footballistica do corrente anno promette constituir-se de excepcional empolgancia, nella intervindo nada menos do que doze concurrentes. O Andarahy, em cuja direcção technica figura o dynamico Hermogenes, vae iniciar uma phase de grandes actividades, de maneira que venha a apresentar uma equipe capaz de figurar com brilhantismo no promissor certame metropolitano.

Os treinos, tanto individuaes como de conjunto, estão sendo regularmente realizados na praça de sports da rua Barão de São Francisco Filho, encontrando-se a turma alvi-verde em optimas condições physicas.

No ensaio de amanhã, que será de conjunto, deverão estrear varios elementos de cartaz. Esse exercicio terá inicio ás 16 horas, solicitando a direcção technica andarahyense o comparecimento de todos os players effectivos e reservas, meia hora antes, na séde.

Mendes no America ?

Os nossos confrades da "A Gazeta" de São Paulo publicam na sua edição de domingo um interessante topico onde noticiam a provavel vinda do ex-player tricolor Mendes, que ora vem integrando com bastante efficiencia o "eleven" dos Estudantes.

E' a seguinte a chronica dos nossos collegas bandeirantes.

— Mendes, o ponteiro paulista, que brilhou no campeonato brasileiro de 1934, sendo o autor dos tres pontos que asseguraram a victoria de São Paulo, ao que parece, voltará novamente a actuar em um club do Rio.

Da primeira vez que aqui esteve o conhecido atacante, defendendo as côres do Fluminense, não cumpriu boa "performance", sendo por isso afastado da equipe.

Retornando á capital bandeirante, Mendes ingressou no Estudante, conseguindo recuperar sua antiga forma. Agora desejando voltar, novamente a actuar no Rio, o ponteiro paulista recebeu optima proposta do America F. C. Serviu de intermediario o arqueiro rubro Thadeu.

O LORD HOMENAGEOU O PENHA CLUB

O Lord Club, conhecida agremiação recreativa e sportiva, esteve em festa, sabbado ultimo, com a realização de grandioso baile promovido pela "Guarda Vermelha", composta por seus associados, a qual homenageou o Penha Club. Na photographia apparecem os promotores da festividade, vendo-se sentados tres graciosos elementos da referida Guarda.

Será fundado na proxima quinta-feira no salão do C. I. R. o Club Desportivo da Classe de Joias desta capital

Conforme já foi annunciado, os elementos que constituem a classe de ourives desta capital, desejosos de possuirem um club puramente desportivo, onde todos os que empregam suas actividades nesse elegante ramo possam se reunir em partidas de football, basketball e volleyball além de outros jogos que serão introduzidos na futura séde social, realizará amanhã, 12 do corrente, no salão social do Club Internacional de Regatas, sito á rua de Santa Luzia, 224|26, a sua Assembléa de Fundação para tratarem da seguinte ordem do dia:

1) — Apresentação dos fins do novo club.

2) — Como deverá ser formada a directoria e Conselho e eleição da mesma.

3) — Eleição de uma commissão para elaborar os estatutos.

4) — Interesses geraes.

Essa assembléa terá inicio ás 20 horas do dia acima mencionado.

A Portugueza Medir-se-á Com o Vasco da Gama!

Afastados Todos os Empecilhos Para a Pacificação dos Sports Mineiros

Desapparecerão Tres Entidades, Ficando Apenas Uma Que se Filiará á Nova Organização

O Basket-Ball, Volley-Ball e Foot-ball de Minas Entrarão no Regime da Paz

B. HORIZONTE (Do correspondente) — A cidade recebeu hoje com satisfação a noticia da pacificação dos sports locaes. E' que os bons sportistas aguardaram com ansiedade a harmonia no sport mineiro.

Nestas ultimas 24 horas foram afastados os impecilhos e segundo se noticia a paz será definitiva a partir de amanhã, quando serão assegurados os compromissos para a fundação de uma nova entidade.

As actuaes, em numero de tres, S.M.D., A.M.E. e A.M.E.G., aquellas de foot-ball e esta de Basket e Volley, desapparecerão ficando apenas a F.A.M.A. á qual se filiará a nova entidade.

A assignatura do novo facto terá logar no gabinete do prefeito, que de ha muito se tem mostrado interessado na pacificação.

Segundo se diz, serão estipuladas vultosas multas ao club que violar os compromissos.

Para o Dia 29 o Desempate Flamengo x Botafogo

Jarbas

Ficou definitivamente assentada a data de 29 do corrente, para a realização de uma nova peleja Botafogo x Flamengo.

Conforme entendimentos entabolados entre os srs. Sergio Darcy e Bastos Padilha, ficou estabelecido o dia 29 para o match desempate.

Os dois presidentes já se dirigiram á Liga de Football do Rio de Janeiro, afim de que seja approvada a data por elles escolhida.

O Match de Hoje, no Ring do Carioca, Apontará Um Vice-Campeão

Se o tempo não permittir o jogo, este será transferido para o dia doze

Mais um embate a Confederação Brasileira de Desportos fará realizar hoje, dia 11, em proseguimento ao seu campeonato nacional de bola ao cesto. Desta feita, num match que é vivamente esperado, prellarão cariocas e paraenses.

VICE-CAMPEÃO O VENCEDOR

O vencedor do embate da noite de hoje tem assegurado o titulo de vice-campeão brasileiro de basket-ball. Terá que enfrentar em luta final, do importante certame, o scratch do Paraná, afim de vêr qual o campeão brasileiro.

Este facto vem dar maior interesse ao embate Cariocas x Paraenses que, estamos certos, tudo farão para sair vencedores da contenda que se travará no rink do Carioca S. Club.

OS CARIOCAS EM REVISTA

A equipe carioca está fartamente credenciada. Venceu em seu jogo de estréa a equipe do Estado do Rio. Mostrou estar bem treinada e possuir dois teams á altura de se revezarem. Na linha, porém, reside o seu ponto alto. Espera-se que no seu jogo de hoje o scratch da cidade cumpra melhor performance do que cumpriu no primeiro jogo, tendo-se em vista o facto de ter sido o primeiro embate de apresentação.

O VALOR DOS PARAENSES

O valor do bando do Pará é ainda desconhecido. O facto, todavia, de ter vencido os scratches do Maranhão e de Pernambuco dão-lhe credenciaes bastantes para enfrentar os cariocas. Sabe-se por exemplo que a fibra dos nortistas é grande, residindo ahi o factor de exito do scratch que ora nos visita.

AS AUTORIDADES

Foram escaladas as seguintes autoridades:

Arbitro — Syndulpho de Azevedo Pequeno; Fiscal — Beatty Teixeira Salla; Apontador — Carlos Gomes Potengy; Chronometrista — Nelson José Adriano.

A PRELIMINAR

A prova preliminar terá inicio ás 20.15 horas e será travada entre as equipes do Andarahy A. C. e do Carioca Sport Club.

Attenção: — Em caso de chuva, o jogo será transferido para a noite seguinte, isto é, dia 12.

Ultimam-se os Preparativos Para o Grande Certame Nautico que o Flamengo Promove

Organizado pelo C. R. do Flamengo, será levado á effeito na Lagôa Rodrigo de Freitas, o terceiro "meeting" nautico da temporada, que pelos seus innumeros attractivos está fadado a obter o mais franco exito.

O campeão carioca de remo não tem medido sacrificios para dar a esse certame um cunho excepcional, havendo um interesse invulgar entre os gremios da entidade especializada.

Para o grande cotejo do dia 29, foram convidados clubs de S. Paulo, Pará, E. do Rio, e Espirito Santo, estando o Tietê e o Esperia propensos a aceitar tão honroso convite.

O Club de Remo, de Belem, participará da "Classica Midosi", devendo a sua representação chegar hoje pelo "Itaquicê".

A delegação do Saldanha da Gama, de Victoria, da qual faz parte o consagrado campeão Wilson de Freitas, estará entre nós no proximo dia 27.

O movimento na Lagôa tem sido intenso, principalmente nas garages do Internacional, Botafogo e Flamengo.

A Inauguração da Piscina do Fluminense Será Este Mez

O Fluminense vae voltar ás actividades aquaticas ainda este mez! Esta é a nova que alvoroçou os meios da natação carioca e principalmente os proprios defensores do tetra-campeão carioca da L. C. N. Ainda este mez, provavelmente a 22, serão inaugurados solennemente os melhoramentos por que passou o tanque do leader da nossa aquatica.

Desde o ultimo campeonato carioca em que o Fluminense brilhantemente conquistou o titulo de tetra-campeão, as suas representações de todas as categorias não têm apparecido nos ultimos concursos levados a effeito.

Motivos imperiosos, principalmente as obras da piscina, contribuiram para a completa inactividade dos nadadores tricolores. Dentro de dias estarão novamente em fórma e, deste modo, continuarão a ser o terror das nossas provas do sport mais completo. O Fluminense poderia aproveitar esta opportunidade, a inauguração da piscina melhorada, fazendo realizar o celebre "Dia da Nadadora" que, marcado para fevereiro, ainda não teve sua realização.

Uma Série Sensacional

O espectaculo de estréa do Pavilhão Floriano, reune seis grandes pugilistas

O espectaculo inaugural do Pavilhão Floriano, que está sendo installado na Esplanada do Castello, a julgar pelos nomes que nelle intervirão, vae constituir um acontecimento de notavel interesse para o avultado nucleo de amantes das grandes emoções e marcar um inicio auspicioso para a nova organização pugilistica.

Na verdade, é intensa e natural a expectativa em torno do choque entre Soares, o campeão portuguez, e Fassioli, o joven e possante profissional argentino. Dois homens jovens, dispostos a figurar galhardamente em uma temporada que se annuncia movimentada, portadores, ambos, de qualidades technicas que as circumstancias indicam valiosas, devem offerecer um combate de raro enthusiasmo, proporcionando um espectaculo como os que o publico tanto aprecia.

O successor de Santa no titulo maximo do box portuguez, dirigido pela capacidade technica de Erwin Klausner, é uma promessa formal de um futuro brilhante. Moço, fortissimo, com um physico impressionante, Soares tem, sem duvida, qualidades que o farão vencer na difficil carreira que abraçou. O seu primeiro combate para o publico do Brasil será, tambem, a sua prova de fogo. Enfrentando um homem joven como elle, de aspecto egualmente impressionante, joga o futuro da sua carreira e o prestigio das sympathias que já conseguiu despertar.

DOIS EXCELLENTES COMBATES

O interesse pelo espectaculo inaugural do pavilhão da Esplanada não se limita ao combate final. Tambem as duas provas de profissionaes que completam a parte principal do programma, pelo valor dos contendores, são do numero das que o publico gosta de apreciar.

Veremos reapparecer um velho conhecido, Loffredo, combatendo Norbert na prova semi-final. Este ultimo, um austriaco de socco potentissimo, já empolgou, enfrentando Tobias Bianna, ha tempos.

Antolin Rodrigo, outro conhecido, reapparecerá tambem, refeito do mal das mãos que lhe reduzia as possibilidades, enfrentando Kid Charol, um joven profissional argentino.

São duas provas magnificas, que concorrem para augmentar o interesse pelo grande programma de sabbado.

Vasco x Portugueza

Aguarda-se, com a resposta dos cruzmaltinos, a data desse amistoso promissor

Emquanto America, Vasco, Flamengo, Botafogo, entabolam negociações innumeras e realizam, consecutivamente, os matches estabelecidos, a Portugueza, Bomsuccesso, Olaria e Andarahy limitam-se a assistentes.

O gremio "luso", entretanto, possuidor de um esquadrão poderoso, resente-se dessa longa actividade.

Assim, em palestra com o nosso redactor, o presidente Manoel da Rocha Pereira nos communicou estar em entendimentos com o Vasco da Gama no sentido de effectuar um encontro amistoso.

Os innumeros casos surgidos em torno da pacificação sportiva em São Paulo e Minas têm impedido a solução dos entendimentos.

Entretanto, tudo nos leva a crer que os "fans" possam assistir esse projectado encontro, porquanto o Vasco está compromettido apenas com o Flamengo nas datas de 15 e 22.

Ultimas do Bola ao Cesto

Ficou plenamente confirmada a noticia publicada em primeira mão, pelo DIARIO CARIOCA, sobre a suspenção imposta pelo Grajahú e L. C. B., aos basket-ballers grajuheenses Gatinho e Carlito.

Foi motivo dessa punição, conforme já tivemos opportunidade de publicar, o ter os dois alludidos players acompanhado a embaixada do C. R. V. G. a Bello Horizonte, sem pedir a necessaria licença.

—:—

Por iniciativa da Commissão Executiva do "Recrutamento Tijucano" — campanha social que tem por finalidade principal conceder á directoria do Tijuca Tennis Club elementos para notaveis realizações — será effectuado, como parte das commemorações da "... da Criança Tijucana", um Torneio de Basketball Juvenil entre os clubs que vêm disputando o Campeonato da 3ª Divisão promovido pela Liga Carioca de Basketball e que obedecerá a seguinte regulamentação:

I — O torneio será realizado pelo systema eliminatorio organizado pela L. C. B.

II — Só poderão participar do Torneio os amadores registados na L. C. B. e em condição de jogo.

III — Os jogos serão realizados em dois tempos de dez minutos cada um, com intervallo de cinco. Após os primeiros cinco minutos de cada tempo, será concedido um minuto para descanço. As prorogações, quando necessarias, serão de tres minutos, com um de intervallo.

IV — O torneio será realizado em 15 de agosto corrente, no gymnasio do Tijuca Tennis Club, com inicio marcado para as 15 horas.

V — As inscripções deverão ser apresentadas á L. C. B. até ás 17 horas de amanhã, 12 do corrente, quando será procedido o sorteio.

—:—

VI — Salvo os dispositivos especiaes da presente regulamentação, serão observadas as regras officiaes de basketball e as disposições das leis fundamentaes da L. C. B.

VII — Os officiaes, para a direcção dos jogos, serão indicados pela L. C. B., e não poderão, sob pretexto algum, ser recusados.

VIII — Aos amadores, da equipe vencedora e segundo collocada no torneio, o Tijuca Tennis Club offerecerá medalhas de prata e bronze, respectivamente.

—:—

Terá proseguimento hoje a noite o 2º Campeonato Official da 2ª Divisão da L. C. B. com a realização do jogo Santa Helena x A. A. Portugueza.

O jogo que será effectuado no rink da Travessa Dr. Araujo terá para o controle os seguintes "officiaes": arbitro, Sylvio Pinto; fiscal, Seraphim Alonso; apontador, Lauro Rabello; chronometrista, Alberto Segreira e delegado, Sylvio Vinhaes.

—:—

São convidados os srs. membros do Conselho Supremo da L. C. B. para uma reunião a realizar-se amanhã, ás 17.15 horas, para tratar da seguinte ordem do dia:

Tomar conhecimento do officio do director de basketball do Tijuca T. C. — Interesses geraes.

—:—

E' a seguinte a collocação dos clubs concurrentes ao Campeonato da 2ª Divisão, por pontos perdidos:

1º, Boqueirão, 1; 1º, Grajahú 1; 2º, Fluminense, 2; 2º, Riachuelo, 2; 3º, Botafogo, 3; 3º Flamengo, 3; 4º, Guanabara, 5; 5º, Villa Isabel, 6.

—:—

Para sexta-feira, o cartaz da L. C. B. assignala o proseguimento do seu campeonato, effectuando os seguintes jogos:

Botafogo x Boqueirão — Rink da rua Salvador Corrêa.

Flamengo x Grajahú — Gymnasio da rua Alvaro Chaves.

O Campeonato Brasileiro de Carabina Reduzida

INICIA-SE DOMINGO PROXIMO ESSE GRANDE CERTAME POR CORRESPONDENCIA

CAMPEONATO BRASILEIRO DE CARABINA REDUZIDA, POR CORRESPONDENCIA

Para o campeonato brasileiro de carabina reduzida, por correspondencia, que será effectuado domingo proximo, a Federação Brasileira de Tiro baixou as seguintes instrucções:

Prova — Campeonato Brasileiro

Systema — Por correspondencia.

Arma — Carabina calibre 22. São prohibidas miras opticas e rifles de repetição ou automaticos.

Tiro — 60 tiros, sendo 20 em pé, 20 de joelhos e 20 deitado. A ordem das posições é indifferente.

Haverá um campeão de cada posição e um campeão da arma, classificado pelo resultado obtido pela somma dos resultados parciaes de cada posição.

Posições — Em cada posição observar-se-á o seguinte:

De pé — E' permittido o uso de bandolheira de qualquer typo, desde, porém, que não exceda de 4 centimetros de largura: o "champignon" ou apoio de mão é permittido. A arma não pode ter outro apoio senão os das mãos e do hombro.

De joelhos — O atirador só poderá se apoiar no solo pelos dois pés e um dos joelhos: a arma só terá o apoio das mãos e do hombro. Um dos braços ficará com o cotovello apoiado no joelho. E' permittido o uso da bandolheira.

Deitado — O atirador deitar-se-á em direcção ao alvo ou obliquamente, sendo que no solo ou sobre estrados, porém, sem colchões, almofadas ou semelhantes. O tronco deverá descançar sobre os dois cotovellos, sem que o ante-braço ou as mangas toquem o solo ou estrado.

E' permittido o uso de bandolheira com a largura maxima de 4 centimetros. E' permittido o uso de chumaços para o hombro e dos cotovellos. Não é permittido o uso de luva com canhão ou punho.

Alvo — Internacional de carabina, sendo dados 3 tiros em cada alvo, não sendo obrigados os impactos.

Distancia — 50 metros.

Ensaio — 3 tiros em cada posição.

Pontos — Vencerá quem fizer maior numero de pontos. Em caso de empate, o desempate se fará de accôrdo com o regulamento da Union Internationale de Tir. Se ainda assim persistir o empate, perderá o atirador que, no ultimo alvo atirado, dér um tiro mais afastado do centro.

Clinica só de Senhoras do Dr. Octavio de Andrade

Tratamento de todas as doenças das senhoras sem operação e sem dôr. Hemorrhagia do utero, suspensão, atrazos, etc. Diagnostico precoce da gravidez. Das 12 ás 15 horas. Rua Republica do Perú', 145, 2.º andar. Telephone 22-1591

Representando o Brasil

Pelo "D. Pedro", que deixará o nosso porto ás 20 horas de hoje, partirá com destino a Montevidéo, o sr. Martinho Costa Ferreira, thesoureiro da Liga Carioca de Tennis, que representará o Brasil no Congresso Sul-Americano de Barbeiros e Cabelleireiros que será realizado a partir do dia 22 do corrente.

Patente de invenção n. 19.580

Momsen & Harris, Agente Official da Propriedade Industrial, estabelecida á praça Mauá, n. 7, 1º, nesta cidade, encarregase de promover o emprego de "Um processo de fabricar polpa de canna e simultaneamente extrahir os seus elementos soluveis por diffusão", privilegiado pela patente de invenção acima mencionada, de propriedade de Vincent Process Inc., estabelecida em Wilmington, Estados Unidos da America.

CLINICA DE VIAS URINARIAS

Dr. Samuel Kanitz

Membro da Sociedade de Urologia da Allemanha, ex-assistente dos professores Lichtemberg, Lewin, Joseph de Berlim e Haslinger, de Vienna. Especialista em doenças dos Rins, Bexiga, Prostata, Urethra, Doenças de Senhoras. Diathermia Ultra violetas. Consultorio: Rua Republica do Perú' 15 A, 2.º andar. Telephone 42 3531

Chegam Hoje Pelo "Itaquice" os "Rowers" do Club de Remo do Pará

TURF

VARIAS

Vino Puro que acaba de levantar a Polla de Potrillos em Palermo, dirigido pelo nosso conhecido Jacinto Sola vem a ser irmão proprio de Viboron.

O filho de Polemarch e Vainilla sendo um dos indicados para vencer a Polla, não ha de ter sido provavelmente o favorito principal, posto que deve ter correspondido ao quarto collocado Stark, um invicto filho de Barranquero que de dia para dia mais avultava no conceito dos turfmen argentinos.

Depois de obter duas victorias extremamente seductoras, Stark cuja progenitora é nada menos do que uma filha de Swynford, Star Cross foi chamado a medir forças com Citoyen que estreará no classico "José Zubiaurre" dando a impressão de poder rehabilitar a descendencia de Strip the Willow Stark não respeitou, porém, o grande favoritismo do tordilho neto de Massine e ao derrotal-o por dois corpos, com a maior facilidade, deu a impressão de ser o melhor exemplar até então exhibido pela nova geração.

Escapando-lhe, entretanto, a victoria, ninguem melhor do que Vino Puro estava em condições de esperal-a. O filho de Polemarch foi saindo de perdedor e ingressando auspiciosamente na esphera classica, o que se verificou no premio "Montevideo", onde abateu nada menos do que o invicto Rolando tido até aquella data como o leader da nova geração.

Sua victoria obtida em condições bastante difficeis sobre Rolando e Partido aos quaes poude dominar apenas por pescoço e dois pescoços, respectivamente, não foi aceita de modo incondicional, parecendo a alguns frutos exclusivo da superioridade de direcção. De facto, emquanto Leguisamo e Leme no dorso de Partido e Rolando respectivamente, comprometiam em parte as possibilidades dos dois filhos de Tresiete, Sola imprimia magistral direcção a Vino Puro.

Não faltou quem observasse judiciosamente, entretanto, que emquanto Rolando e Partido haviam sido apresentados no ultimo furo, "a Vino Puro le faltaba bastante para completar su training. Tiene que ser desembarazado de muchos kilos para que alcance una preparacion perfecta".

O filho de Polemarch, como vemos confirmou inteiramente este prognostico, pois não permittiu que desta feita, Rolando e Partido figurassem entre seus batidos mais proximos. Se Vino Puro não é apenas precoce como Viboron, que em sua primeira campanha foi em Maronas um dos potros mais destacados da geração de que fez parte, para desapparecer nas seguintes é muito provavel que se cubra de glorias em sua passagem pelas pistas, pois une a um typo irrepreensivel um "pedigree" de primeira ordem.

Polemarch representa o ramo staminado de The Tetrarch tendo ganho o Saint Leger em 3.000 metros.

Vainilla como todas as netas de Old Man tinha de provar excellentemente na cabana.

—— Os animaes Rio, Carioca, Finis Dreno, Raio do Luar, Casanova e etc. que se achavam aos cuidados do "entraineur" Fernando Schneider passaram, hontem, para as cocheiras de seu collega Pedro Costa que simultaneamente recebeu, vindos de S. Paulo, Last Pet, Chouannerie e Ojiva do stud Peixoto de Castro e o potro Carmo, um filho de Pirolito que acaba de sair de perdedor em S. Paulo, em excellente estilo.

—— Para o Sul, pelo "Itaquicê", seguiram, hontem, Brunorb, Manduca e Louvain pensionistas do stud Flores da Cunha. Vão os tres actuar no Hippodromo de Moinhos de Vento, devendo Brunorb seguramente, intervir no "Bento Gonçalves".

Manduca que terminou muito "sentido após a disputa do "G. P. Brasil", vae tentar a cura.

—— Acompanhados do provecto compositor patricio Francisco Bento de Oliveira, seguiram hontem para São Paulo, as eguas Saphinha, Chief Guide, La Sarre e Relinga que ainda no domingo tanto brilharam em nossas pistas.

—— Para os cuidados do tratador patricio Ernani de Freitas passaram, hontem, os animaes Dollfuss e Ousado que eram cuidados por Francisco Bento de Oliveira.

Associação de Chronistas Desportivos

CONCURSOS DE PALPITES
— TURF —

Com os resultados das corridas realizadas sabbado, ultimo, ficou sendo a seguinte a classificação dos concurrentes inscritos nos concursos abaixo:

TAÇA "ALFREDO FORD"

1-João P. Caldas	33-49
2-Manoel Miró	32-48
3-Corrêa Locks	30-48
4-Eduardo Motta	28-48
5-Oscar de Carvalho	34-47
6-A. Bastos	32-46
7-Gerson Cordeiro	24-44
8-Alcantara Gomes	28-45
9-Manoel Barbosa	24-42
10-Arnaldo Vasconcellos	24-42
11-Gilberto Vereza	27-40
12-Manfredo Liberal	26-40
13-Oscar Medeiros	29-39
14-J. L. Costa Pereira	27-38
15-A. Corrêa	26136
16-Homero Campista	26-36
17-O. Daniel de Deus	24-34
18-Nestor C. Pereira	21-34
19-Jorge Maia	22-32
20-Alberto Frões	22-29
21-R. M. Guimarães	19-26
22-José Paiva Prudente	18-25

Record de pontas — 112$900 — De duplas — 208$300 — Manoel Miró.

TAÇA "O GLOBO"

1-Oscar de Carvalho	34
2-João P. Caldas	33
3-A. Bastos	32
4-Manoel Miró	32
5-Corrêa Locks	30
6-Oscar Medeiros	29
7-Alcantara Gomes	28
8-Eduardo Motta	28
9-J. L. Costa Pereira	27
10-Gilberto Vereza	27
11-A. Corrêa	26
12-Homero Campista	26
13-Manfredo Liberal	26
14-Gerson Cordeiro	24
15-O. Daniel de Deus	24
16-Manoel Barbosa	24
17-Arnaldo Vasconcellos	24
18-Alberto Frões	22
19-Jorge Maia	22
20-Nestor C. Pereira	21
21-Roberto M. Guimarães	19
22-José Paiva Prudente	18

Moscoso Castro & Comp. Ltda.
CASA BANCARIA
DEPOSITOS, EMPRESTIMOS E DESCONTOS. A'S MELHORES TAXAS
R. da Alfandega, 51
TELEPHONES 23-3937 — RIO DE JANEIRO

JOCKEY CLUB BRASILEIRO

Para as reuniões de sabbado e domingo, no Hippodromo Brasileiro, ficaram, hontem, organizados os seguintes programmas:

SABBADO

1ª carreira — "Premio Mussuã" — 1.600 metros — 4:000$ — De Jaguaribe 56 kilos — Resoluto 56 — Uracó 56 — Aedo 56 — Cobre 56 — Jardineira 54 — Regia 54 e Perigosa 54.

2ª carreira — "Premio Ouro Velho" — 1.500 metros — .. .. 3:500$000 — Fogueada 50 kilos — Pasto Fuerte 55 — Ponta Negra 55 — Baleada 54 — Grey Don 49 e Silhueta 56.

3ª carreira — "Premio Joker" — 1.500 metros — 3:500$000 — Franceza 57 kilos — Mineral 51 — Caracapu' 56 — Invejoso 53 — Irapuasinho 48 — Votu' 58 — Macuco 57 e Salvarsan 53.

4ª carreira — "Premio Garla" — 1.400 metros — 3:500$ — Commodoro 56 kilos — Lohengrin 50 — Papae Noel 56 — Chicote 54 — Industrial 50 — Coraöda 52 — Chiliad 52 — Domitilla 54 — Euro 54 — Kasicó 54 e Estrellita 52.

5ª carreira — Premio Pourquoi?" — 1.500 metros — 3:500$000 — Sommeil 58 kilos — Zarda 50 — Canto Real 52 — Lavalleja 52 — Favorito 58 — Xamete 49 — Nhô Zuza 48 — Bill 48 e Brazino 54.

6ª carreira "Premio Uracó" — 1.600 metros — 4:000$000 — Micuim 50 kilos — Joker 52 — Uyrapara 49 — Queni 50 — Madreperla 53 — Miss Praia 48 — Cow Boy 51 e Claxon 58.

Premios do betting: "Garla" — "Pourquoi?" e "Uracó".

DOMINGO

1ª carreira — "Premio Belfort" — 1.600 metros — 4:000$ — Malvino 56 kilos — Quarahim 54 — Pourquoi? 56 — Urca 54 — Mandy 56 e Decidido 56.

2ª carreira — "Premio Tapajós" — 1.500 metros — .. .. .. 10:000$000 — Esterlina 53 kilos — Brau'na 53 — Teringuá 53 — Ninita 53 — Grato 55 — Pinhal 55 — Galan 55 — Dollfuss 55 — Xen 55 — Verseira 53 — Mignon 53 e Oitichi 55.

3ª carreira — "Premio Myrthée" — 1.500 metros — 4:000$ — Sommeil 50 kilos — Lord Breck 56 — Dama Duende 51 — Fingidor 55 — Estrategia 50 — Yorena 52 — Pelotense 53 — Sonador 58 e Wunderbar 54.

4ª carreira — "Premio Panache Royal" — 1.600 metros — 4:000$000 — Soissons 53 kilos — Triste Vida 54 — Capitão 48 — Paratigy 58 — Miss Bá 50 — Sabre 53 — Pau d'Alho 58 — Auditor 55 e Uraquitan 56.

5ª carreira — Premio Carmel" — 1.800 metros — 4:000$ — Ijuhy 55 kilos — Esplin 49 — Urussanga 55 — Domino 58 — Dolerita 55 — Ouro Velho 52 — Premiado 58 — May Be 51 — Macassar 54 e Medoc 51.

6ª carreira — Premio Ramuntcho" — 1.600 metros — 4:000$000 — Taladro 52 kilos — Lorraine 52 — Mica 58 — Failim 56 — Caricature 53 — Jaulanita 52 — Mango 54 — Arquero 54 e Ordenança 51.

7ª carreira — "Grande Premio America do Sul" — 2.800 metros — 30:000$000 — Mon Secret 58 kilos — Corcho 53 — Rio 55 — Pendulo 55 — Battio 55 — Papary 50 — Formasterus 58 — Tereré 50 e Viboron 55.

8ª carreira — "Premio Pons" — 1.800 metros — 5:000$000 — Yeoman 51 kilos — Coeur d'Or 53 — Oh! 58 — Oswaldo Aranha 53 — Xodosinho 53 e Thales 58.

Premios do betting: "Carmel" — "Ramuntcho" e "G. P. America do Sul".

O VISPORA PELO RADIO!
Sensacional bonificação do Club Popular Omega

A's quartas e sabbados pela Radio Educadora, ás 20 horas — Adquira uma inscripção por 2$000 e marque em casa — Premios de 100$000 a 5:000$!
Os coupons acham-se á venda á R. URUGUAYANA, 114 na filial, Largo São Francisco, 36 e ainda entre outras casas no Parc Royal — Casa Jo... e Mestre e Blatgé.

— THE PRINCE AND THE PAUPER
da
WARNER
O PRINCIPE E O MENDIGO

De MARK TWAIN
"ERA ALTO, ESBELTO, MUSCULOSO E FANFARRÃO... SUA ESPADA VIVIA QUERENDO SALTAR DA BAINHA, PARA LUTAR COM OUTRA, PELA SIMPLES VERTIGEM DA LUTA E DA AVENTURA"
ERROL FLYNN
CLAUDE RAINS
HENRY STEPHENSON
BARTON MacLANE
☆ BILLY & BOBBY ☆
MAUCH
AMANHÃ
NO PLAZA

DEMASIADO TARDE CONHECEU O HOMEM QUE ESCOLHEU PARA MARIDO !
UNITED ARTISTS
ANN Harding
BASIL RATHBONE
em
AMÔR DE UM EXTRANHO
Direcção ROWLAND V. LEE
Producção MAX SCHACH
2ª FEIRA
ODEON

O 1° Anniversario do Capivara Athletico Club

A senhorita Nadyr Fontes é a rainha de 1937

Revestiu-se de pleno exito a festa que o Capivara Athletico Club levou a effeito sabbado ultimo em sua séde. O popular gremio de Botafogo, situado á rua Assumpção, commemorou de modo digno a passagem do seu primeiro anniversario. Todos os capivarenses, movidos por um sentimento sportivo, como lhes é peculiar, não pouparam esforços, que, conjugados foram bastantes para dar o brilho á reunião social, em regosijo pela ephemeride maxima. O grande numero de convidados que affluiu á festa do club alvi-negro diz bem da cotação que goza entre os seus adeptos. Allás, a phalange feminina, como não podia deixar de ser, em muito contribuiu para que a festa fosse decorrida debaixo de um ambiente de sympathia e cordialidade. Todos que ao baile compareceram, estamos certos que guardam a melhor impressão e quiçá, saudades. O nosso representante foi culminado de gentilezas por parte da directoria e principalmente pela Ala Alvi-Negra.

INICIO DAS SOLENNIDADES

Precisamente ás 20 horas tiveram logar as solennidades. Primeiramente foi feita a ultima apuração concernente á designação da Rainha de 1937. Feito o escrutinio, o titulo maximo ficou em poder da gentil senhorinha Nadyr Fontes, que o deterá até o anno proximo. Os logares seguintes foram occupados pelas senhorinhas Assumpção Cunha e Leonor Silva, que passam assim a ser as princesas. Um dos directores usou da palavra ao mesmo tempo fazendo entrega dos premios. O presidente, sr. Armando T. Souza, fez a entrega da fita symbolica.

A PHALANGE FEMININA

O sexo feminino esteve bem representado pelas senhorinhas Dalva Pereira, Rosalina Silva, Ignez Cunha, Lydia Silva, Alice Figueiredo, Albertina dos Santos e outras.

SOCIOS BENEMERITOS

Após a coroação da Rainha e respectivas Princezas, foram entregues aos srs. Alberto Pereira Mendes, José Tavares de Souza e João Fernandes Torquato, titulos de socios benemeritos pelos innumeros serviços que têm prestado. Seguiram-se após discursos de agradecimentos, tendo um dos homenageados distinguido com medalhas o presidente do Capivara e da Ala Alvi-Negra. Em proseguimento foi dado inicio ao baile que se prolongou até ás primeiras horas da manhã de domingo. Ao som de boa orchestra, especialmente contratada, foram as dansas animadas.

A ALA ALVI-NEGRA

A Ala Alvi-Negra foi incansavel e, graças á sua boa vontade e orientação, deve-se ter a festa coroada de successo. O sr. Alberto Pereira Mendes foi um verdadeiro baluarte, contribuido para o brilho de que se revestiu a reunião.

UM OFFICIO DO AMPARO B. C.

Diversos officios, telegrammas, cartões, etc., foram enviados ao Capivara Athletico Club merecendo, porém, destaque o officio 24-937 enviado pelo popular Amparo Basket Club. O gremio dirigido por Luiz Gonzaga foi acclamado, havendo um director do club em festas feito uma allocução a respeito.

Pelejam os Basketballers da A.C.M. e do Vasco

O GRANDE CHOQUE DE HOJE, NO RINK TRICOLOR, ENTRE A E. I. M. E O T. G.

Prosegue, hoje, o Campeonato Carioca de Basket-ball dos Tiros de Guerra, promovido Inspectoria Regional dos P. G.

DECISIVO!

O choque de hoje, que terá por local o rink do Fluminense F. Club, nas Laranjeiras, apresenta-se com caracteristicos sensacionaes. Medirão forças os "fives" representativos dos atiradores das Associação Christã de Moços e do Vasco da Gama.

Ambos reunem qualidades technicas taes que os reputam como os candidatos mais temiveis ao titulo.

A equipe acenista dispensa commentarios, haja visto o nome que ostentam. Quanto aos cruzmaltinos, espera-se delles uma grande surpreza. Prognosticar o triumpho deste ou daquelle será precipitar; podemos assegurar, porém, que o vencedor terá meio caminho andado para a conquista do cubiçado titulo que tão brilhantemente foi conquistado em .. . 1936 pela E. I. N. 335.

A EQUIPE ACEMISTA

A turma da Associação Christã de Moços obedecerá á seguinte constituição: Othiles — Roberto — Baroni — Alayr e Orestes.

Reservas: — Italo — Damasceno — Alberto e Abilio.

AVISO A' TORCIDA!

A E. I. M. 338 pede, por nosso intermedio, o comparecimento da torcida "acemista" no rink do Fluminense, ás 19.30 horas.

VIANNA, IRMÃO & CIA

convida os mutuarios das seguintes cautelas a vir receber os respectivos saldos:

484023 —	484046 —	484067 —
484083 —	484095 —	484096 —
484147 —	484156 —	484186 —
484193 —	484214 —	484284 —
484291 —	484295 —	484318 —
484362 —	484398 —	484443 —
484450 —	484532 —	484566 —
484595 —	484670 —	484686 —
484688 —	484706 —	484708 —
484732 —	484736 —	484768 —
484785 —	484815 —	484838 —
484842 —	484857 —	484859 —
484865 —	484904 —	484907 —
484964 —	484996 —	485005 —
485023 —	485036 —	485052 —
485062 —	485072 —	485080 —
485184 —	485304 —	485305 —
485386 —	485503 —	485509 —
485595 —	485598 —	485608 —
485641 —	485681 —	485693 —
485712 —	485724 —	485728 —
485735 —	485766 —	485790 —
485792 —	485806 —	485818 —
485818 —	485851 —	485918 —
485920 —	485927 —	485967 —
485971 —	485978 —	486002 —
486022 —	486027 —	486056 —
486086 —	486096 —	486124 —
486202 —	486238 —	486255 —
486262 —	486292 —	486322 —
486325 —	486345 —	486356 —
486373 —	486376 —	486406 —
486417 —	486428 —	486451 —
486457 —	486518 —	486528 —
486544 —	486558 —	486577 —
486658 —	486707 —	492585 —
493552.		

Movimento Sportivo nas Escolas

OS REPRESENTANTES DAS CLASSES DO INSTITUTO RABELLO JUNTO AO DEPARTAMENTO SPORTIVO

Foram designados representantes officiaes das classes do Instituto Rabello, junto ao seu Departamento Sportivo os seguintes elementos:

1ª série, 1ª turma — Sebastião Barbosa e Agostinho Ferreira; alumnas Abigail Chaves e Nair Ferreira; 1ª série, 2ª turma — Salvador Barbosa e Jorge Calil; alumnas Maiza Muniz e Lilette Meth; 1ª série, 3ª turma — José Rocha e Darcy Góes; alumnas a mesma representação da 1ª série, 2ª turma; 2ª série, 1ª turma — Gosner Ferreira e Everest Salles; alumnas a mesmo representação da 2ª série, 2ª turma; 2ª série, 2ª turma — Pedro Valente e Rubem Goulart; alumnas Eliza Arnoldi e Helena Serpa; 3ª série, 1ª turma — Lair Quartin e Aloizio Pinto; alumna Carmen Moreira; 3ª série, 2ª turma — Wilson Selles e Eurico Ayala; alumnas Maricelli Tindé e Lygia Vaz; 4ª série — Helio Rabello e Mauro Muniz; alumnas Gylce Porto e Nilza Cavalcanti; 5ª série — Carlos Rinelli e Nilo Canelas; alumna Elbi Gonzalez.

GYMNASIO METROPOLITANO

Ainda esta semana será iniciado o campeonato de basket-ball do Gymnasio Metropolitano, reinando grande animação por este certame naquelle estabelecimento de ensino.

ATHLETISMO NO GYMNASIO MEYER

Todas as turmas de athletismo do Gymnasio Meyer estão já efficientemente organizadas, contendo as mesmas com bons e futurosos elementos. Está sendo organizada naquella escola uma competição interna de athletismo ainda para este mez.

CAMPEONATOS INTERNOS DO COLLEGIO SOUZA MARQUES

Foi iniciado e prosegue com desusado enthusiasmo o campeonato interno de basket-ball do Collegio Souza Marques, devendo ser offerecidos aos campeões varios premios.

REMO NO COLLEGIO MILITAR

O Collegio Militar que foi o campeão de Remo escolar do anno p. passado, já reiniciou os treinos de preparação das suas turmas, treinos que estão quasi concluidos, havendo muitas esperanças de que se sagre outra vez campeão escolar.

DEPARTAMENTO DE EDUCAÇÃO PHYSICA DO INSTITUTO RABELLO

Estão iniciadas regularmente as actividades do Departamento de Educação Physica do Instituto Rabello, tendo sido instituida a pratica de sports para todo o Corpo Discente. Para desenvolver uma acção mais efficiente e ainda por motivos de technica sportiva, foi resolvido dividir os alumnos e alumnas em varias turmas que terão cada uma dois treinos semanaes sob a direcção do technico do Instituto, sr. Azuil Gomes, da Liga Carioca de Basket-Ball. Serão intensificado os treinos de volley-ball para as meninas e basket-ball para os meninos. As alumnas foram agrupadas em duas turmas. A secção masculina foi dividida em 5 turmas — duas de maiores, duas de médios e uma de menores. A direcção technica poderá alterar as turmas já constituidas, por motivos technicos ou disciplinares ou mesmo por falta de aproveitamento nos estudos. Os jogadores deverão comparecer devidamente uniformizados de accôrdo com a instrucção seguinte: Alumnos, sapato de tennis ou de basket, tanga, calção azul e camisa de côr indicada para a sua turma. Alumnas: sapato de tennis, calção e blusa.

ORGANIZAÇÃO DA TORCIDA DO INSTITUTO RABELLO

Todos os alumnos do Instituto Rabello devem figurar na torcida que está sendo organizada sob a direcção do sr. Wilson Ayola. O alumno Nilo Canelas da 5ª série foi escolhido para fazer a selecção dos primeiros elementos, estando já em seu poder uma lista para assignaturas. Em tempo opportuno deverá ser feita uma convocação geral dos inscriptos para o primeiro ensaio de conjunto.

JOGOS ESCOLARES

Na reunião de ante-hontem levada a effeito no Instituto Rio de Janeiro, entre os alumnos deste Instituto, da Escola Renascença e da tropa escoteira Meghan David, entre as provas ensaiadas teve logar uma demonstração de jogos escolares que interessou sobremodo, tanto os alumnos como ás familias presentes.

NO LYCEU NACIONAL

Está já constituida a turma de basket-ball do Lyceu Nacional, indo agora ser realizados os jogos inter-escolares com os estabelecimentos de ensino da sua cathegoria. E' pensamento da directoria do Lyceu realizar em breve jogos com as mais fortes equipes escolares desta capital, pois é grande o enthusiasmo reinante entre os seus alumnos pela pratica daquelle sport.

NOVA PRAÇA DE SPORTS NO INSTITUTO PETERSEN

Está sendo organizada no Instituto Petersen uma nova praça de sports, composta de rink de basket-ball, campo de volley-ball separado e algumas pistas de athletismo, para corridas de 50 metros, salto em distancia, salto em altura e lançamento do peso. A direcção geral dos sports naquelle Instituto vae ficar entregue á sua tropa escoteira em organização.

NO GYMNASIO HEBREU-BRASILEIRO

Está iniciada a organização da equipe feminina de volley-ball do Gymnasio Hebreu-Brasileiro, sendo os treinos realizados duas vezes por semana, provisoriamente.

Os olhos são o espelho da alma, da saude tambem

Já reparou que ha pessoas que têm as palpebras sempre inchadas, como se houvessem despertado de um longo somno? Sabe que significam esses olhos empapuçados? Significam que o organismo está soffrendo de infiltração do excesso de agua que os rins enfermos não conseguem eliminar do systema com a devida presteza. Os rins não estão podendo extrair diariamente do sangue a quantidade normal de liquido supérfluo e de impurezas nocivas. Seus milhões de canaes filtradores se acham em parte obstruidos e isso torna moroso o trabalho dos rins.

Essa lenta intoxicação organica se manifesta por dores lombares, rheumatismo, dores de cabeça, inchação, cansaço, alteração na quantidade e colorido da urina, irritação da bexiga, etc. Deixar que se prolonguem esses soffrimentos importa em convite a que molestias graves (Nephrite, uremia, mal de Bright) se installem no organismo.

A fraqueza renal deve, portanto, ser combatida logo de inicio por meio das Pilulas de Foster que são conhecidas de longa data como o melhor medicamento para desinflammar, limpar e fortalecer os rins e a bexiga.

LIVRARIA ALVES
Livros collegiaes e academicos

AMANHÃ — NO PLAZA, ERROL FLYNN, PROCURANDO AVENTURAS, AMPARADO POR SUA BOA ESPADA, EM "O PRINCIPE E O MENDIGO" — DE MARK TWAIN, DO QUAL A WARNER FEZ UM GRANDE FILM!

Os irmãos March e Errol Fly nn numa scena de "O Princi pe e o Mendigo" que o Plaza vae estrear amanhã

Conforme a cidade inteira sabe muito bem, amanhã terá logar, no Plaza, a première de "O Principe e o Mendigo" (The prince and the Pauper).

Esse novo episodio historico e romantico vem despertando o maior interesse entre os fans, porque, entre outras grandes attracções marca o reapparecimento de Errol Flynn, novamente como um aventureiro, espadachim e bohemio, que procurava a vertigem do perigo e as incertezas de um combate a espada, em cada esquina.

E' elle Miles Hendon, o typo que Mark Twain, na sua novella, assim descreveu:

"— Era alto, delgado e musculoso. Pelo seu ar fanfarrão descobria-se nelle um espadachim e um soldado da fortuna!".

Que melhor papel poderia se apresentar para aquelle que nos deu Capitão Blood e Carga da Brigada Ligeira?

Porém "O Principe e o Mendigo" tambem marca o "debut" dos gemeos Billy e Bobby Mauch, o primeiro já nosso conhecido através de dois grandes films, Adversidade (Anthony Adverse) e Anjo de Piedade (White Angel). O segundo tambem podemos dizer que é de todos conhecido, pois que é exactamente, absolutamente, fantasticamente E-G-U-A-L ao irmão! e justamente estão juntos por se tratar da versão cinematographica de uma novella de Mark Twain, cuja acção se passa no seculo XVI, durante o fim do reinado de Henrique VIII da Inglaterra e refere a historia de dois meninos, que, nascidos no mesmo dia, á mesma hora, vivem em mundos oppostos. Um será rei e outro está destinado, por seus paes, a converter-se em mendigo e larapio.

Certo dia se encontram os dois meninos e, por brincadeira, trocam suas roupas. Uma confusão dos guardas do palacio faz com que o verdadeiro rei seja atirado para a rua, aos ponta-pés emquanto o mendigo, vestido de principe, fica em palacio. Assim nasce a intriga, mostrando como ambos devem passar pelas mais singulares atribulações em ambientes que nunca sonharam. Tudo, finalmente, é concertado por Miles Hendon, um vagabundo e espadachim, que age, porém, a seu modo, violentamente, abrindo caminho com a ponta de sua boa e velha espada.

Grandes reconstrucções foram feitas nos studios de Burbank e a cerimonia da sagração do monarcha é um dos grandes espectaculos de "O Principe e o Pobre", cuja acção vertiginosa, repleta de combates a espada, de lutas e conspirações palacianas, enchem quasi duas horas.

William Keighley dirigiu o film com aquelle rythmo que conhecemos, por ter o mesmo dirigido G. Men-Contra o Imperio do Crime.

Além de Flynn e dos gemeos Mauch, "O Principe e o Mendigo" conta, ainda, com o concurso de Claude Rains, Barton Mac Lane, Henry Stephenson, Phyllis Barry e outros.

Amanhã, portanto, é no Plaza que "tout Rio" marcou um famoso rendez-vous.

"Brilhante Prophecia"

"Brilhante Prophecia", a scintillante comedia romantica com lindas canções da Nova Universal, que será lançada brevemente na Cinelandia, nos traz uma nova Virginia Bruce.

Pela primeira vez na téla ella canta e dansa, sob a direcção de Hal Mohr. Seu romance cinematographico com Kent Taylor está repleto de hilariantes situações, e momentos de profunda meiguice. Walter Brennan nos dá uma comedia nova e original. A musica e scenarios são delicados e seductores.

As musicas de "Os Barqueiros do Volga"

"Os barqueiros do Volga", segunda-feira, no Broadway

A vida dolorosa dos barqueiros do Volga serviu de thema para o film que o cinema Broadway vae exhibir segunda-feira, e a fabrica productora, para dar á pellicula realidade authentica, entregou a sua direcção a Vladimir Strichewsky, que viveu durante muitos annos nas regiões do Volga.

Assim, "Os barqueiros do Volga" reproduzem, com fidelidade absoluta, as scenas, os costumes e os ambientes onde o enredo se desenvolve, sendo a sua photographia verdadeira obra de arte, graças ao director que, antes de ingressar no cinema, era um conhecido pintor.

Como o film tem por thema a vida dos barqueiros, a sua partitura foi constituida por canções typicas e musicas puramente regionaes, de saber exoctico, sobresahindo a famosa canção que deu o nome á producção. Para compor essa partitura, a fabrica teve tambem um cuidado especial, entregando o encargo a Michel Levine, um conhecedor profundo da musica slava.

Os interpretes são francezes, tendo á frente Pierre Blanchar, Vera Korene, Charles Vanel e Aimos. Um artista russo, que faz maravilhosamente o typo de servidor tartaro, tambem trabalha no film. Inkijinoff é o seu nome.

Com todos esses predicados "Os barqueiros do Volga" são um film destinado a um exito seguro, principalmente porque foge á regra geral das filmagens, constituindo um typo aparte, novo para nós.

"Lucrecia Borgia", o novo film do Programma Serrador, é uma obra grandiosa que honra o cinema francez

Duas figuras do super-film "Lucrecia Borgia"

Abel Gance, o cineasta gaulez famoso por varios films de grande valor, realizou ultimamente a producção "Lucrecia Borgia", que não foi trabalhado segundo a imaginação romantica de Victor Hugo, mas baseado numa verdade bem mais humana.

Como uma pagina de historia que apaixona, o novo cartaz do Programma Serrador, que estreará segunda-feira, no cinema Alhambra, revive, de certo modo, a Renascença italiana, com seus faustos e suas orgias, focalizando uma época desapparecida mas que o celluloide de Abel Gance nos traz á memoria, de modo agradavel e subtil. Quem vê este film, interessante e tão bem confeccionado pode responder facilmente á pergunta que se ouve, por vezes, quando se fala dos Borgias. Seria Lucrecia Borgia a criatura insensivel e sanguinaria, como nos conta a Historia ou apenas uma mulher inconsciente, dominada por seu irmão Cesar?

Nesses dois papeis de figuras tão celebres encontram-se em "Lucrecia Borgia", os artistas consagrados pelos palcos parisienses: Edwige Feuillère e Gabriel Gabrio, secundados brilhantemente por Roger Karl, Escande, Aimé Clariond, Dumesnil e outros.

William Powell e a grande Luise Rainer, segunda-feira, no Pathé Palacio, interpretando "Flirt"

William Powell e Luise Rainer appareceram, a partir de segunda-feira, no Pathé Palacio, dirigidos por Robert Z. Leonard, num enredo deliciosamente imaginado e deliciosamente vivido: "Flirt".

Um romance de Vienna, da autoria de Walter Reisch, uma das intelligencias mais interessantes entre as sensibilidades que se dedicam ao cinema.

No cast o film apresenta, ainda, todo um grande numero de "players" de valor, como Frank Morgan, Reginald Owen, Virginia Bruce, esta numa das performances mais preciosas de sua carreira.

Ha uma grande curiosidade em meio ás muitas emoções prodigalizadas por "Flirt": o film faz ouvir a voz de Caruso!

Está claro que isso foi possivel, graças á reproducção de discos gravados pelo insuperavel tenor — mas tambem é verdade que a sua voz se faz ouvir em "instantes" interessantissimos, que absorvem a curiosidade do mais displicente espectador — e precisamente quando o desempenho de Luise Rainer mais domina o film, e por falar em Luise Rainer, não ha que negar, que constitue o grande nome do momento cinematographico.

Portanto, Luise Rainer estará para todos, na proxima segunda-feira, no Pathé Palacio, em: "Flirt".

Films em cartaz

PLAZA — "Mulher Marcada" (Warner) com Bette Davis — a partir de 1 hora.

—x—

METRO — "Primavera" (Metro Goldwyn) com Jeanette Mac Donal e Nelson Eddy. Horario: 1/2 dia — 2.25 — 4.55 — 7.25 e 10 horas.

—x—

PALACIO — "Setimo Céo" (20th Century Fox) com James Stewart e Simone Simon — Horario: 2 — 4 — 6 8 e 10 horas.

—x—

ALHAMBRA — "Chave Nocturna" (Universal) com Boris Karloff — Horario: 2 — 3.40 — 5.20 — 7.00 — 8.40 e 10.20 horas.

—x—

ODEON — "Jornadas Heroicas" (Paramount) com Gary Cooper e Jean Arthur. — Horario: 2 — 4 — 6 — 8 e 10 horas.

—x—

IMPERIO — "Começou no Tropico" (Paramount) com Fred Mac Murray e Carole Lombard — Horario: 2 — 4 — 6 — 8 e 10 horas.

—x—

GLORIA — "Larapio Galanteador" (apresentação United) com Douglas Fairbanks Jr. e Viviene Leigh. Horario: 2 — 3.40 — 5.20 — 7.00 — 8.40 e 10.20 horas.

—x—

PATHE' PALACIO — "Do Amor Ninguem Foge" (Metro Goldwyn) com Clark Gable e Joan Crawford — Horario: 2 — 4 — 6 — 8 e 10 horas.

—x—

BROADWAY — "Oriente contra Occidente" (Broadway Programma) com George Arliss. — Horario: 2 — 3.40 — 5.20 — 7.00 — 8.40 e 10.20 horas.

—x—

REX — "Vamos Dansar" (R. K. O.) com Fred Astaire e Ginger Rogers. Horario: 2 — 4 — 6 — 8 e 10 horas.

—x—

RIO — Volante Cyclonico" (Metro Goldwyn) com James Stewart — Horario: 2 — 3.40 — 5.20 — 7.00 — 8.40 e 10.20 horas.

Vamos ver o que faz Edgard Kennedy, ao lado de Roger Pryor e Leila Hyams em "Mil Dollares por minuto"

O cinema Gloria vae começar a exhibir, na proxima segunda-feira, uma esplendida comedia da Republic Pictures, apresentada pela Internacional Films — "Mil dollars por minuto" — em que vamos ver os apuros de um rapaz que, por uma aposta maluca, tinha de gastar esses mil dollares por minuto dentro do prazo de doze horas! E' uma comedia interessantissima, em que são figuras principaes, no romance, Roger Pryor e Leila Hyams. Mas, ao lado delles, reforçando a parte comica, veremos esse artista inconfundivel que é Edgard Kennedy... Sim, aquelle calvo, que se zanga por qualquer coisa, e passa as mãos pelo rosto, de um geito só seu!

Não erraremos se affirmarmos que a Edgard Kennedy cabe uma grande parte do successo desse film, alias tendo sido elle o responsavel por muitos outros successos. Interessante é que Edgard Kennedy começou a sua vida de actor no palco, tendo por especialidade "apanhar pancada"! E parece que essa "vocação" continuou, pois que não raro e nos films sair elle perdendo, mesmo quando a antagonista é uma mulher! Dizem que a sua pratica é tão grande, que elle já apanha automaticamente, e nem dá pela coisa.

Zarah Leander, o novo idolo da Europa. Seu primeiro film "Premiere" — estreará no Palacio, 2ª-feira proxima!

Zarah Leander, a nova estrella que será apresentada ao publico carioca em "Première", no Palacio, segunda-feira proxima

Completamente desconhecida, Zarah Leander, em agosto de 1936, fôra a Vienna, de sua terra natal, a Suecia, para desempenhar numa opereta o papel de uma grande estrella" do cinema. Trabalhava ha varios mezes, encantando cada vez mais o publico viennense, até que num bello dia de inverno a opereta se tornou realidade. Zarah Leander foi de facto escolhida para protagonista principal de uma obra cinematographica. Trata-se do film "Première", posto em scena pelo famoso director Geza von Bolvary. O enredo do film desenrola num espaço de duas horas, durante a estréa de uma grande revista: é cheio de sensações e mysterios, que somente no fim do espectaculo são desvendados. Acontece algo de anormal e todos ficam mais ou menos suspeitos..., a estrella Zarah Leander, a sua rival Maria Bard, o protagonista masculino Karl Martelle e o contra-regra Teho Lingen. A Tobis Syndikat Film, por intermedio da sua representante no Brasil Ufa Art Films, apresenta a grande artista sueca que pela primeira vez surge na téla, em um film de rica montagem, falado em allemão.

O interessantissimo scenario foi escripto por Max Wallner e a musica é de Fentes Zambos e Deces von Buday. Nas scenas de revista, as mais empolgantes até hoje manivelladas na Europa, cooperaram cerca de 100 dansarinos e dansarinas, muitos dos quaes foram contratados em Londres, Paris e Nova York. Os quadros de dansa foram criados pelo conhecido director norte-americano de revistas — Floyd du Pont.

"Première" entrará em cartaz, no Palacio Theatre, segunda-feira proxima.

CINEMA

Primavera (Maytime)

Jeanette Mac Donald a inter prete de Marcia Mornay em "Prima vera"

O grandioso espectaculo musicado, que entra hoje na sua terceira semana de franco successo no cine Metro, constitue uma obra prima do cinema moderno.

O cinema yankee tem formado parelhas que têm constituido verdadeiros successos. Separando-os, é um fracasso. Haja vista o que tem acontecido com Ginger Rogers. Aliás, este processo de escolher artistas para trabalharem juntos, não é de hoje. No cinema silencioso já adoptavam o mesmo systema. Ronald Colman e Wilman Banky formaram uma parelha notavel, e ainda hoje nos sentimos saudades desses artistas de "Medico e Amante".

No cinema moderno, Jeanette Mac Donald e Nelson Eddy substituiram Ronald e Wilman. Desde "Oh, Marietta", Eddy e Jeanette conquistaram uma legião de fans. Em "Rose Marie" este casal de artistas mereceu os maiores elogios. Agora em "Primavera" confirmaram que, juntos podem proporcionar um espectaculo que difficilmente será superado por outros.

"Primavera" desenrola um romance cheio de subtilezas, illuminado pela belleza de Jeanette Mac Donald que tem neste celluloide a performance maxima de sua carreira artistica. Nelson Eddy está á altura de sua partenaire, decaindo um pouco na scena em que canta a opera "Czarita". John Barrymore está dramatico demais... abandonou um pouco a technica cinematographica, tornando-se por vezes "o homem fatal" prejudicando o desfecho do film, quando vae ao appartamento de Nelson Eddy, que vive o papel de Paul, com o proposito de assassinal-o, imprimindo nesta scena um tom excessivamente dramatico.

A direcção de Robert Z. Leonard é notavel, isso porque obedece rigorosamente a technica do grande director S. Van Dyke, que foi o director de "Oh, Marietta".

A musica maravilhosa de Romberg, serve para dar vida aos idyllios de Nelson Eddy com Jeanette Mac Donald.

M. F.

"Dolorosa Renuncia" é a historia pungente de um homem que renuncia ao seu proprio eu!

Joan Fontaine

Apontado pela sociedade, por um crime não commettido, elle sacrifica, para resgatar a sua honra, o que de mais caro a vida lhe havia proporcionado: sua carreira, seu conforto e o seu amor! Esse é o "climax" em torno o qual gira a historia profundamente humana e emocionante que é vivida de forma convincente e impressionante pelo joven actor John Beal, que nos dá uma das suas melhores performances. Dolorosa Renuncia" (The man who found himself) tem, a par de sua historia real, a figura attrahente de uma joven estrella" que surge. E' ella Joan Fontaine, que depois de apparecer ligeiramente em "Rua da Vaidade", tem neste film papel de grande destaque, revelando-se uma artista completa, de grande sensibilidade e de extraordinario talento artistico. Joan Fontaine é um nome que em breve será acclamado no mundo inteiro e "Dolorosa Renuncia" é o fundo donde se destaca a sua figura bonita e intelligente. Este film, é uma obra que interessará a todos, mormente á classe medica, pois focaliza um dos seus mais brilhantes momentos. Já na segunda-feira proxima nos será dado assistir no cinema Rex esta pellicula da RKO Radio, que dentro de um enredo cheio de emoção, nos offerece ainda o ensejo de conhecermos Joan Fontaine e de admirarmos mais um esplendido trabalho de John Beal.

Hemorrhoidas

Cura radical sem dôr e sem operações, por processos modernos. Doenças ano-rectaes, rectites, estreitamentos, fistulas e doenças venereas. Cirurgia do recto

Dr. Joaquim de Oliveira

(Assistente do serviço de doenças ano-rectaes da Cruz Vermelha)

Cons.: Rua Visconde Rio Branco, 31-1.° and. Tel. 22-2949—das 4 1/2 ás 7. Res. 28-0125

Desapparece um vulto de prestigio na politica mineira

BELLO HORIZONTE, 10 — (Do correspondente) — Falleceu hontem nesta capital, ás 2 horas da madrugada, o sr. Virgilio Machado, progenitor do sr. Christiano Machado, secretario da Educação e Saude Publica.

Ella havia casado com um monstro... um criminoso... um tarado... mas conheceu realmente o marido demasiado tarde!

O facto, occorrido com Ann Harding em "Amor de um Estranho", é dos que se reproduzem periodicamente na vida real. E ainda bem que assim mesmo elles não são por demais communs, do contrario o mundo estaria habitado quasi que exclusivamente por monstros e tarados...

Ann Harding, ou melhor, a protagonista do film, casou com o rapaz que melhor soube cortejal-a. Havia sido sempre carinhoso, sempre a havia respeitado, cumulava-a de attenções e amabilidades ... porque pretendia usurpar-lhe a mão de esposa! Mas só mais tarde, demasiado tarde, mesmo, ella conheceu o homem com quem, agora, compartilhava a sua vida, a quem era obrigada a entregar-se, que poderia ser o pae de um filho seu! Porque esse homem — só agora o conhecia! — era um monstro, um criminoso, um tarado, sabendo disfarçar maravilhosamente essas mazellas de espirito, sob o verniz muito brilhante de uma pseudo-cultura, de um falso predicado de espirito, de uma educação "rafinée"... Quando, por debaixo de tudo aquillo, escondia-se o homem barbaro, deshumano, indigno de conviver com os demais seres de sua especie, e que agora se revelava tal como sempre havia sido e tal como nunca se havia mostrado!

Basil Rathbone tem uma criação colossal nesse personagem de difficil desempenho, de uma grande multiplicidade de matizes e minucias e de um complexo morbido de inferioridade perfeita.

"Amor de um Estranho", com Ann Harding e Basil Rathbone, vae ser a proxima estréa do Odeon, annunciada já pela United Artists para segunda-feira vindoura. No mesmo programma, Walt Disney apresentará "Valentes Caçadores", outra engraçadissima aventura colorida de Camondongo Mickey.

Ann Harding e Basil Rathbone, em "Amor de um estranho"

Pesquizas archeologicas em Minas Geraes

BELLO HORIZONTE, 10 (Do correspondente) — Afim de estudar a archeologia mineira chegou hontem a esta capital o archeologista Antonio Serrano, director do Museu de Entre Rios, na Argentina.

A policia mineira em defesa da sociedade

BELLO HORIZONTE, 10 (Do correspondente) — A Delegacia de Costumes e Jogos desta capital acaba de tomar diversas providencias energicas. Assim é que hoje pela manhã foi determinado o fechamento de todas as casas de tolerancia da cidade, as quaes vinham constituindo, pela sua localização, um escandalo e desrespeito á moral publica.

Não ficou nisso a policia. Fechou tambem todas as casas de jogo do bicho existentes na Avenida Affonso Penna, determinando ainda a rigorosa prohibição dos menores, de vender bilhetes de loteria. Os garotos que forem encontrados nesse mister serão presos, já tendo sido na manhã de hoje detidos tres delles.

INFORMAÇÕES FINANCEIRAS E COMMERCIAES

CAMBIO

LIBRA — 56$590

Abriu hontem o mercado de cambio official calmo e com as taxas inalteradas.

O Banco do Brasil adquiria a libra a 56$590, á vista.

Assim ficou no primeiro fechamento. Reabriu e fechou inalterado.

O BANCO DO BRASIL AFFIXOU A SEGUINTE TABELLA DE COMPRAS

A' vista: Londres 56$590; dollar 11$350; marco, compensação, 3$500; franco belga, reis 1$910; idem, suisso, 2$595; idem francez, $425; escudo $510; peso argentino, papel 3$430; lira $595; florim 6$250.

CURSO DE CAMBIO OFFICIAL SEGUNDO AS MEDIAS CALCULADAS PELA CAMARA SYNDICAL

A' vista: Londres, 56$650; Allemanha (V. Mark) 3$500; Nova York 11$350.

OURO FINO

O Banco do Brasil comprou hontem a gramma de ouro na base de 1.000 por 1.000 em barra ou amoedado, ao preço de 16$700.

CAMBIO LIVRE

Libra, 71$900 — Dollar, 15$020

Funccionava hontem calmo o mercado livre. Vendiam os bancos a 71$800 e a 15$000 e compravam a 71$100 e a 14$850 respectivamente, por libra e por dollar. Deixamos o mercado calmo no primeiro fechamento.

Reabriu e fechou inalterado.

OS BANCOS ESTRANGEIROS AFFIXARAM AS SEGUINTES TAXAS DE CAMBIO LIVRE

A' vista — Londres, 71$800 a 71$900; Nova York, 15$000 a 15$020; Allemanha 6$035 a reis 6$040; Compensação, 5$000; Registermark 4$000; Paris $563 a $565; Italia $780; Portugal reis $683 a $690; provincias $695; Hollanda 8$275 a 8$290; Belgica, ouro, 2$530 a 2$539; papel, $506; Suecia 3$860 a 3$870; Suissa 3$445 a 3$455; Slovaquia $525; Austria 2$850 a reis 2$855; Buenos Aires, papel, reis 4$540 a 4$565; Hespanha, reis 1$900; Montevidéo, 8$700 a reis 8$810; Dinamarca, 3$340 a reis 3$360; Japão 4$380; Polonia, 2$950; e Rumania $100.

O BANCO DO BRASIL AFFIXOU AS SEGUINTES TAXAS DE CAMBIO LIVRE

A' vista: Londres, 71$800; Italia $800; Nova York 15$000; Paris $565; Allemanha (Compensação) 5$000; Hollanda reis 8$280; Suissa 3$450; Belgica ouro, 2$530; Portugal $680; B. Aires, papel, 4$560; e Montevidéo, 8$790.

CURSO DE CAMBIO LIVRE SEGUNDO AS MEDIAS CALCULADAS PELA CAMARA SYNDICAL

A' vista: Londres 71$881; Paris $566; Italia $799; R. Mark 6$035; Rg. Mark 3$976; V. Mark 5$000; U. Mark 4$000; Portugal $697; Belgica (papel) $506; ouro, 2$529; Hespanha, 1$100; Suissa 3$450; T. Slovaquia, reis $526; Nova York 15$008; Uruguay 8$810; Buenos Aires reis 4$543; Uruguay 8$280; Japão, 4$380; Rumania $100; Canadá, 15$020; e Austria 2$860.

MOEDAS

Libra, 75$161; Dollar 15$147; Franco $589; Franco Suisso, 3$442; Portugal $697; Peso argentino, 4$612; Peso uruguayo, 8$098; Reichsmark 3$735; Lira $745; Florim 8$300; Zloty, reis 2$967; Corôa Sueca 3$750.

CAMBIO NO EXTERIOR

Abertura de Londres, sobre Nova York, 4.98.65.

Fechamento de Londres, sobre Londres, 4.98.62.

Abertura de Nova York, sobre Nova York, 4.98 5/8.

TITULOS

A Bolsa de Valores esteve hontem, muito activa realizando-se interessantes negocios.

Ficaram fracas as apolices da União e estaveis as da Prefeitura Municipal. As de sorteio não apresentaram alteração alguma e as acções de bancos e companhias permaneceram em boa posição, tudo como se encontra adeante.

NEGOCIOS REALIZADOS NA BOLSA DE HONTEM

Apolices Geraes:

2 Uniformizadas, 774$; 67 idem, 770$; 6 Div. Emissões nom., 772$; 15 idem idem, idem 773$; 457 idem, idem, idem 774$; 50 idem, idem, port., 813$; 11 idem, idem, idem, 8[illegible]; 11 idem, idem, idem, 815$; 342 Reajustamento c/2ms. 810$; 4 idem, idem c/4sm. 355$; 5 idem, idem, c/6sm., 895$000.

Obrigações do Thesouro:

76 1930, 1:045$; 10 Minas, reis 936$000.

Estaduaes:

34 Est. S. Paulo, 5 %, reis 191$500, 3 idem, idem, idem, 8 %, Unif., 923$; 87 idem, idem, idem, idem, 930$; 22 idem Minas 1934 148$500; 5 idem, idem, 149$; 80 idem, idem, 2ª S., reis 178$500; 50 idem, idem, idem, idem, 179$; 40 idem, idem, 7 %, port. (dec. 10246), 703$; 2 idem Pernambuco, 93$000.

Municipaes:

70 1920, port., 153$; 100 1931, s/juros, 168$; 6 dec. 3264, 170$; 1 Porto Alegre, 3 1/2 %, 50$000.

Acções:

3v Petropolitana, 200$; 500 B. Commercio, 200$000.

Alvará:

80 D. Emissões, nom., 774$000.

CAFE'

TYPO 7 — 17$600

Hontem, o mercado cafeeiro abriu e regulava firme. Cotou-se o typo 7, a 17$600 por 10 kilos e durante os trabalhos foram negociadas 2.288 saccas, contra 2.694 ditas precedentes.

Fechou firme o mercado e mercado e com alta nas suas cotações.

COTAÇÕES POR 10 KILOS

Typo 3	19$600
Typo 4	19$100
Typo 5	18$600
Typo 6	18$100
Typo 7	17$600
Typo 8	17$100
Pauta commum, cafe commum.	1$800
Idem, fino..	2$270

MOVIMENTO ESTATISTICO

Entradas:

Leopoldina: Minas, 3.100; Rio, 846; total, 3$946; Maritima: Minas, 300; S. Paulo, 1.348; total, 1.648. Armazem Reg.: Flum. "Rio", 1.372; Armazem Reg.: Esp. Santo, 755; Armazens Regs. Mineiros, 187; total, ... 7.908; idem, anno passado, ... 7.043; Desde o 1º do mez, 52.158; Media, 5.795; Do 1º de julho, 152.736; Media, 3.818; Do 1º julho anno passado, 225.852; Cafe revertido ao stock, desde o 1º de julho, 2.391.

Embarques:

Europa, 4.365; Cabotagem, 217; total, 4.582; idem anno passado, 535; Desde o 1º do mez, 37$664; Do 1º de julho, 134.789; Idem anno passado, 180.029; stock, 639.113; Menos consumo local, dos dias 8 e 9, 1.000; existencia, 668.113. Idem anno passado, 714.750.

CAFE' A TERMO

1º Pregão

Mezes — Vendedores — Compradores e Differença (Contrato "A" (Novo)

Agosto: vend., 17$500; e comp., 17$425, mais $025; setembro: 17$300 e 17$200, mais $100; outubro: 17$100 e 17$020, mais $200; novembro: 17$000 e 16$850, mais $125; dezembro: 16$900 e 16$600, mais $050; janeiro: 16$800 e 16$600, mais $125, respectivamente.

Vendas, 500 saccas. Posição, firme.

2º Pregão

Mezes — Vendedores — Compradores e Differença (Contrato "A" (Novo)

Agosto: vend., 17$500 e comp 17$425, inalterado; setembro: 17$250 e 17$125, menos $075; outubro, 17$000 e 16$950, menos $050; novembro: 16$725 e réis 16$850, inalterado; dezembro: 16$875 e 16$750, mais $150; janeiro, 16$800 e 16$600, inalterado, respectivamente.

Vendas, 2.000 saccas. Posição, estavel.

ASSUCAR

Hontem, o mercado de assucar operava sustentado e os negocios annotados despertaram maior interesse. As cotações proseguiram nas bases anteriores. Fechou sustentado.

MOVIMENTO ESTATISTICO

Entradas, 12.139; saidas, ... 11.454, tendo em stock 36.779 ditas.

COTAÇÕES POR 60 KILOS

Branco crystal 60$ a 62$; mascavos 42$ a 43$000.

ALGODÃO

Hontem, o mercado de algodoeiro regulava estavel. As negociações foram menos activas e nos preços correntes não haviam modificações. Fechou estacionario.

MOVIMENTO ESTATISTICO

Entradas, 603. Saidas, 141, tendo em stock 7.015 fardos.

COTAÇÕES POR 10 KILOS

Serido: typo 3, 48$; typo 4, 44$ e 45$. Sertões: typo 3, 42$, typo 5, 40$ a 40$500. Ceará e Mattas: nominal. Paulistas: typo 3, 41$ a 42$; typo 4, 38$ a 36$500.

ALGODÃO A TERMO

1º Pregão

Agosto: contrato A, vend. não cotado e comp. não cotado; B, não cotado; C, ná ocotado. Setembro: contrato A, s.v. e réis 37$500; B, 37$ e 35$; C, não cotado. Outubro: contrato A, réis 40$ e 38$; B, 36$500 e 34$; C, não cotado. Novembro: contrato A, 39$500 e 37$; B, 36$500 e 35$500; C, não cotado. Dezembro: contrato A, 39$500 e 37$; B, 36 e 33$; C, não cotado. Janeiro: contrato A, 39$500 e 37$; B, 37$ e 33$000. C, não cotado.

Vendas: 10.000 kilos. Posição, estavel.

No scontratos A e C não houve vendas. Posição, paralizado. ..u1;.4'A:Sb dar fad fdar fdar

2º Pregão

Agosto: contrato A, vend., não cotado e comp., não cotado; B, não cotado; C, não cotado. Setembro: contrato A, reis 40$ e 37$500; B, 36$ e 34$; C, não todado: não cotado. Outubro: contrato A, 40$ a 38$; B, 35$500 e 33$500; C, não cotado. Novembro: contrato A, 40$ e 37$; B, 35$500 e 33$000; C, não cotado. Dezembro: contrato A, 39$500 e 37$; B, 35$500 e 33$; C, não cotado. Janeiro: contrato A, 39$ e 37$; C, 35$500 e 33$; C, não cotado.

Vendas, não houve. Posição, paralizado.

CEREAES

PREÇOS CORRENTES

COTAÇÕES SEMANAES

Arroz:		60 kilos
Agulha amarellão	104$000	106$000
Dito esp. (brilhado)	100$000	102$000
Dito de 1ª (brilhado)	92$000	94$000
Dito especial ..	95$000	97$000
Dito de 1ª	90$000	91$000
Dito de 2ª	80$000	81$000
Dito de 3ª	76$000	77$000
Japonez especial	76$000	78$000
Dito de 1ª	71$000	76$000
Dito de 2ª	68$000	70$000
Dito de 3ª	62$000	64$000
Sanga	35$000	36$000
Alfafa:		Kilo
Nacional ou estrangeira. ..	$510	$560
Amendoim:		25 kilos
Em casca	20$000	23$000
Alho:		Cento
Nacionaes	2$500	10$000
Estrangeiros	8$000	11$000
Alpista:		Kilo
Nacional	2$000	2$100
Bacalhão:		58 kilos
Especial	220$000	225$000
Superior	205$000	210$000
Escamado	170$000	175$000
Banha:		Caixa
De Porto Alegre	235$000	245$000
De Laguna ..	236$000	238$000
De Itajahy	233$000	288$000
Batatas:		Kilo
Do interior	$500	$850
Do sul	$500	$750
Cebolas:		Caixa
Nacionaes	62$000	64$000
Ervilha, kilo ..	3$000	3$200
Farinha:		
De mandioca especial	35$000	36$000
Fina	33$000	34$000
Entre-fina.	28$000	29$000
Grossa	22$000	23$000
Feijão:		60 kilos
Preto especial..	13$000	15$000
Dito bom	38$000	40$000
Branco	68$000	110$000
Enxofre	12$000	14$000
Mulatinho novo	46$000	52$000
Mulatinho	30$000	38$000
Manteiga velho .	Não há	
Fradinho nacional	74$000	76$000
Lentilha, 60 kilos	66$000	68$000
Linguas:		Uma
Defumadas	3$200	4$500
Lombo:		Kilo
De porco salgado mineiro.	2$400	2$600
Dito do sul ..	2$100	2$300
Herva-Matte:		
Barrica	10$500	12$000
Manteiga:		Kilo
Do interior	5$000	8$500
Milho:		60 kilos
Cattete vermelho	20$000	21$000
Dito amarello ..	19$000	20$000
Dito mesclado .	18$000	18$500
Polvilho:		
Do norte	$600	$700
Do sul	$600	$650
Tapióca, kilo ..	$900	1$000
Toucinho:		Kilo
Mineiro	2$900	3$000
Paulista.	3$300	3$400
Fumeiro	4$300	4$400
Xarque:		Kilo
Mantas puras:		
Nacionaes	2$800	2$900
Patos e mantas:		
Mineiro	2$600	2$700
Do sul	2$600	2$700
Fubá:		25 kilos
Mimoso	12$500	13$500
		50 kilos
Extra-fino	25$000	27$000

Movimento de vapores

NAVIOS ESPERADOS

DA EUROPA PARA O RIO DA PRATA

Genova e esc., "Augustus"	11
Stockholmo e esc., "São Francisco"	12
Amsterdam e esc., "Monteferland"	16
Londres e esc., "Andalucia Star"	15
Londres e esc., "H. Brigade"	18
Hamburgo e esc., "A. Alexandrino"	16
Hamburgo e esc., "A. Delfino"	18

DOS ESTADOS UNIDOS PARA O RIO DA PRATA

Baltimore e esc. "Uruguayo"	12
Nova York e esc., "Western World"	18
Nova York e esc., "Eastern Prince"	20
Nova Orleans e esc., "Cabedello"	21

CABOTAGEM

P. Alegre e esc., "Cte. Ripper"	11
P. Alegre e esc., "Santos"	11
Belém e esc., "F. de Moraes"	12
Laguna e esc., "Anna" ..	12
Porto Alegre e esc., "Maceió"	12
Tutoya e esc., "Tres de Outubro"	16
Fortaleza e esc. "Lages".	16

A SAIR

PARA A EUROPA DO RIO DA PRATA

Trieste e esc. "Neptunia"	11
Hamburgo e esc., "Cap Norte"	12
Amsterdam e esc., "Zeeland"	12
Oslo e esc. "[illegible] Kar".	12

PARA OS ESTADOS UNIDOS DO RIO DA PRATA

Nova York e esc., "Pan-America"	12
Nova York e esc., "Camamu"	13
Nova Orleans e esc., "Delsud"	15
Nova Orleans e esc. "Barbacena"	17
Nova York e esc., "Western Prince"	18
Nova Orleans e esc., "Delmar"	22
Nova York e esc., "Paraguayo"	22
Nova York e esc., "Western World"	26

CABOTAGEM

Imbituba, e esc., "Aratan"	11
P. Alegre e esc., "Tieté"	11
Antonina e esc., "Jupiter"	11
Antonina e esc., "Vesper".	11

DOENÇAS DO ESTOMAGO INTESTINOS, FIGADO E NERVOSAS — RAIOS X — PROF. RENATO SOUZA LOPES — Regimes dieteticos. Obesidade. Diabetes. S. José, 83-6.º. Tel. 22-7227.

A Casa do Enfermeiro

Da secretaria do Syndicato dos Enfermeiros Terrestres recebemos a seguinte communicação:

"A commissão executiva do Syndicato dos Enfermeiros Terrestres idealizou emprehender uma campanha financeira nas Industrias e Commercio do Rio, afim de angariar donativos para fundação da Casa do Enfermeiro. Para que essa campanha seja uma coisa seria e legal foi solicitada autorização ao exmo. sr. ministro do Trabalho e permissão ao sr. Delegado Especial da Ordem Politica e Social o que pode ser comprovado conforme officios existentes na secretaria deste Syndicato e que se acham a disposição dos interessados.

A commissão encarregada de angariar os donativos para essa nobre causa é composta de tres senhoritas que, de posse do "livro de ouro" do Syndicato dos Enfermeiros Terrestres, unico autorizado pelas autoridades competentes, visitará os estabelecimentos Industriaes e commerciaes desta Capital.

Antecipadamente a commissão executiva do Syndicato dos Enfermeiros Terrestres agradece e espera que esta campanha seja acolhida com sympathia. Desde já fico muito grato, subscrevendo-me attenciosamente. — Pela commissão executiva, Antonio Pinheiro de Mello, 1º secretario".

DR. BRANDINO CORRÊA

Molestias do apparelho Genital — Urinario no homem ou na mulher — OPERAÇÕES — Utero, ovarios, prostata, rins, bexiga, etc. Cura rapida por processo moderno sem dôr da

GONORRHÉA

e suas complicações — Prostatites, orchites, cystites, estreitamentos, etc. Diathermia, Darsonvalização — Rua Republica do Perú' numero 23 - sob. das 7 ás 8 e das 14 ás 18 hs. Domingos e feriados das 7 ás 9 horas

EIS O VOSSO PURGANTE
MAGNESIA S.PELLEGRINO
EM LATINHAS DE UMA DÓSE, POR PREÇO MODICO

Reuniu-se o Conselho Federal de Commercio Exterior

Realizou-se hontem, pela manhã, no Palacio Itamaraty, a sessão plenaria semanal do Conselho Federal de Commercio Exterior. A reunião, presidida pelo conselheiro Fernando Costa, teve a presença dos srs. conselheiros Roberto Simonsen, Arthur Torres Filho, Alberto Boavista, Dermeval Lessa, Raul Leite e Arthur de Carvalho; consultores technicos Misael Penna, Léo de Affonseca e Franklin de Almeida e a secretaria, sra. Maria de Lourdes Lima Modiano.

Antes de iniciar os trabalhos da sessão, o Conselho ouviu o sr. Cunha Mello, senador pelo Amazonas, que fez um relatorio verbal sobre varios assumptos do interesse da economia amazonense. Tratou o senador Cunha Mello da situação da industria extractiva da madeira, dando interessantes informações acerca da producção do mogno, recentemente iniciada naquella unidade da nossa federação e, bem assim, da industria da essencia de páu rosa, que tem tomado, nestes ultimos tempos, grande desenvolvimento. O preço do kilo dessa preciosa essencia amazonense, disse o senador Cunha Mello, subiu de 9$000 para 33$000. Cada tonelada de páu rosa, uma vez distillada, produz 10 kilos de essencia, grandemente exportada como fixador de perfumes. O representante amazonense falou tambem sobre a necessidade do encaixotamento da borracha para exportação, explicando ainda que a lavagem do producto não póde, por emquanto, ser obrigatoria por falta de recursos locaes, pois só duas fabricas estão apparelhadas para esse fim, mas o beneficiamento, que é feito pelos proprios exportadores e consiste no côrte da borracha em laminas, eliminação das impurezas e selecção das qualidades, é uma necessidade indiscutivel para obtermos a melhoria de producção e, consequentemente, maiores cotações no mercado mundial. Antes de retirar-se, o senador Cunha Mello affirmou dever reconhecer que o Conselho Federal de Commercio Exterior andára acertado não attendendo ás suggestões feitas ha tempos pelos interessados, no sentido de obter facilidades para a exportação da borracha destinada aos mercados platinos. O Conselho, recusando-se a conceder taes facilidades com discriminação de destino, encontrou uma solução que, hoje reconhecem os exportadores, trouxe maior amparo ao commercio da borracha. Agora, no intuito de conquistar os mercados platinos, o governo do Amazonas tomará varias medidas, inclusive a reducção das taxas de exportação cobradas pelo Estado.

A seguir foi posta em discussão a acta da sessão de 26 de julho ultimo, a qual foi approvada sem restricções, passando-se á leitura do expediente: bilhete verbal do consul do Brasil em Montreal enviando um exemplar da revista "Business Coutions in Latin American and the West Indies", relativa ao mez de maio findo; bilhete verbal do consul geral do Brasil em Montreal, remettendo uma collecção da edição franceza do Commercial Intelligence Journal" relativa ao 2º trimestre de 1937; officio da Camara de Expansão Commercial do Pará, encaminhando memorial de uma firma daquelle Estado, sobre os direitos de entrada do cumarú brasileiro nos Estados Unidos; officio da Associação Commercial do Rio de Janeiro accusando o recebimento de informações do Conselho, sobre firma japoneza interessada na exportação de tecidos; telegramma do representante do Commercio exportador no Commissão Propagadora Commercial da Bahia pleiteando a conservação da quota do fumo no novo convenio teuto-brasileiro; carta de Clemente Del Monaco, Colombia, interessado na compra de casulo do bicho da séda e de machinas de fiar; officio do Ministerio do Trabalho, Industria e Commercio communicando a designação do bacharel Dermeval de Sá Bessa para, na qualidade de substituto do dr. João Maria de Lacerda, representar aquelle Ministerio no Conselho Federal de Commercio Exterior; officio do Ministerio da Justiça e Negocios Interiores encaminhando copia de um telegramma do governador do Estado do Pará, relativo a taxas portuarias; officio da Companhia Nacional de Navegação Costeira informando, a pedido do Conselho, sobre fretes cobrados para o transporte de caixas de madeira, de Belém ao Rio de Janeiro; bilhete verbal da Ligação do Brasil em Stockholmo encaminhando copia de um officio dirigido ao Ministerio das Relações Exteriores sobre os accordos celebrados ultimamente em Haya pelos paizes signatarios da Convenção de Oslo; idem, idem, encaminhando um exemplar da "Revue Economique de Suéde", correspondente ao 2º trimestre do corrente anno; carta do Partido Progressista de Collatina solicitando publicações e demais elementos de divulgação dos serviços do Conselho; nota da legação dos Paizes Baixos, solicitando informações de firmas brasileiras interessadas na importação de oleo de amendoim; officio do Commissario Commercial do governo de Canadá encaminhando carta de uma firma canadense interessada em entrar em contacto com exportadores brasileiros de castanhas do Pará; carta de Jacq. A. D. M. Daniels, agradecendo a remessa de um exemplar do trabalho organizado pelo Conselho em homenagem a sua excellencia Jhr. H. A. Karnebeek; carta da Associação Commercial do Paraná communicando as providencias tomadas a respeito de uma informação do Conselho sobre firma canadense interessada na importação de banana; memorial da Zulma-Mineração S. A. sobre exploração de minas de rutilo em Goyaz; bilhete verbal do Ministerio das Relações Exteriores encaminhando, a pedido do Conselho, informações do Consulado do Brasil em Montreal sobre as condições em que chegou ao Canadá o carregamento de laranjas e grapefruits brasileiros em principios de julho ultimo; officio do Departamento de Propaganda pedindo para se fazer representar no Conselho por um funccionario daquella repartição afim de divulgar as suas resoluções pelo Radio e pela Agencia Nacional; memorial do Syndicato Paulista dos Usineiros de Algodão solicitando medidas de defesa e amparo á producção algodoeira; officio do sr. José Roberto de Macedo Soares offerecendo-se para fazer, em sessão ordinaria do Conselho, antes de sua partida, uma succinta exposição do estado actual das relações commerciaes do Brasil com as republicas de Cuba, Haiti e Dominicana e receber alvitres e conselhos para o bom exito de sua missão; bilhete verbal do Ministerio das Relações Exteriores encaminhando informações da Embaixada do Brasil em Buenos Aires sobre a situação do fumo brasileiro na Republica Argentina; bilhete verbal do Ministerio das Relações Exteriores encaminando informações da Embaixada do Brasil em Londres sobre a producção de materias primas syntheticas; officio do Escriptorio Geral de Informações em Buenos Aires sobre intercambio commercial com o Chile.

Informação recebida do Escriptorio Geral de Informações sobre o Brasil em Buenos Aires: sobre a situação da herva-matte na Argentina.

Sobre o expediente falou o conselheiro Raul Leite propondo que, em resposta á carta do ministro José Roberto de Macedo Soares, fique a secretaria do Conselho autorizada a convidar esse nosso representante diplomatico a comparecer a uma sessão plenaria. O orador propoz tambem varias outras providencias sobre o encaminhamento de papeis.

Falou tambem o conselheiro Arthur Torres Filho, para tratar do memorial em que a Zulma S. A., submette ao Conselho relatorios sobre a exploração de minas de rutilo no Estado de Goyaz, salientando a importancia de tal producção para a economia brasileira. Esse memorial será relatado pelo conselheiro Roberto Simonsen.

O conselheiro Dermeval Lessa tratou, a seguir, da nossa exportação de laranjas para o Canadá, propondo diligencias junto aos orgãos technicos do Ministerio da Agricultura, no sentido de apurar as causas que determinaram o máu estado em que chegaram áquelle Dominio varias partidas do referido producto.

No seu relatorio verbal, o cons. Fernando Costa, presidente da sessão expoz longamente a situação da lavoura algodoeira do paiz, accentuando a necessidade de medidas que venham amparar essa importante fonte de riqueza nacional.

O dr. Fernando Costa lembrou que as ultimas safras, devido principalmente ás chuvas continuadas durantes a colheita, ficaram prejudicadas, verificando-se grande percentagem de algodão de typo inferiores. Numa producção de 887.335 fardos, classificados em S. Paulo até 31 de julho, 50 %, são de typos inferiores ao typo 5, considerado de qualidade média.

Em igual periodo da safra de 1936, disse o conselheiro Fernando Costa, sobre uma producção de 791.521 fardos, apenas 170.179 eram abaixo do referido typo médio.

Por esses dados, é facil verificar-se o prejuizo que está soffrendo a cultura do algodão no Estado de São Paulo, com a grande quantidade de algodão de typo inferior o qual não podendo ser absorvido no mercado interno e não obtendo cotação a preços compensadores nos mercados exteriores permanece retido no Estado productor.

A permanencia desse stock causa desanimo entre os productores, justamente numa época em que se inicia o preparo das terras para as novas culturas. Sendo o algodão um producto que veio auxiliar enormemente a lavoura paulista, interessada na lavoura cafeeira a qual serviu de auxilio na grande crise que atravessa esta ultima, seria bastante doloroso o seu desfallecimento neste momento. As cotações do disponivel na praça de São Paulo actualmente são as seguintes:

Typos	Compradores	Menos differença de Typo	Preço liquido
3	53$500	$	53$500
4	48$500	1$500	47$000
5	46$000	3$000	43$000
6	40$000	5$000	[illegible]
7	[illegible]	[illegible]	[illegible]

Nestas condições, continúa o conselheiro Fernando Costa, os algodões de typo baixo pelos preços que são cotados, não offerecem compensação aos productores, especialmente considerando que foram produzidos numa base superior de preço de custo. Julga o dr. Fernando Costa que seria necessario uma providencia urgente, para o escoamento desses stocks.

O Conselho Federal de Commercio Exterior, vivamente interessado na exposição do sr. Fernando Costa, resolveu constituir uma commissão composta dos drs. Alberto Boavista, Roberto Simonsen e Arthur Torres Filho para estudar as medidas mais adequadas ao amparo e defesa dessa preciosa fonte da nossa riqueza.

O consultor technico, sr. Léo de Affonseca, declarou que, apesar dessa situação, a nossa exportação para o exterior, no mez de junho ultimo, foi a maior em volume consignada nas estatisticas brasileiras. Alcançou 322.732 toneladas contra 278.754 em maio ultimo e contra 254.200 toneladas em junho de 1936.

O valor em moeda ingleza alcançado foi 4.739.317 libras ouro, o mais elevado nesses ultimos seis annos. Para encontrar identico valor em nossa exposição, temos de remontar ao mez de janeiro de 1932.

Foram dois os productos que mais contribuiram para o valor total dessa exportação: o café com 31,4 % e o algodão com 36,8 %. Os demais productos contribuiram com 31,8 %.

O saldo favoravel da balança commercial foi, no mez de junho ultimo, de 1 milhão e cem libras ouro, ou cerca de 1 milhão e setecentas mil libras papel.

Se confrontarmos a nossa exportação do primeiro semestre do corrente anno, com a de igual periodo de 1933, o de maior valor nos quadros dos ultimos annos, verificaremos que em 1937 vendemos mais para o exterior 638.841 toneladas, 1.137.000 contos, e ..... 2.411.000 libras ouro., do que no primeiro semestre de 1933. Nesse periodo, figurou o café com 74 %, o algodão com 0,6 % e as outras mercadorias com 24,6 %. No semestre do corrente anno alterou-se enormemente a posição, passando o café a figurar apenas com ... 44,6 %, o algodão com 22,1 % e os demais productos com 33,3 %.

Na ordem do dia foi approvado um parecer do conselheiro Raul Leite, mandando submetter ao Ministerio das Relações Exteriores o pedido de remuneração para o informador commercial do mercado de algodão de Liverpool, encaminhado pelo Consulado do Brasil naquella cidade.

Foi tambem approvado o parecer do conselheiro Alberto Boavista, contrario á liberação cambial para a exportação de fumos velhos, pleiteada pela firma João Altino da Fonseca da Bahia.

A ARTE DE EMBELLEZAR

LEITE DE BENJOIM

PREPARADO MARAVILHOSO PARA AMACIAR, ASSETINAR E AFORMOSEAR A PELLE

O Leite de Benjoim Tonifica e rejuvenesce a cutis, fixando o pó de arroz, extingue as imperfeições da pelle, como sejam: pannos, manchas do rosto, sardas, espinhas, cravos, rugas, queimaduras do sol

O Leite de Benjoim e preparado com o Benjoim do Siam e finalmente perfumado e indicado pelas summidades medicas mundiaes.

A' VENDA EM TODAS AS PERFUMARIAS, PHARMACIAS, DROGARIAS, EM TODOS OS ESTADOS DO BRASIL E NAS

Perfumarias KANITZ

Matriz — Rua Rep. do Perú 94 a 98
Filial — Rua 7 de Setembro, 127 e 129

Dr. Walter B. Moreira

Molestias de utero, ovarios, partos e operações

RES.: FERREIRA DE ANDRADE, 12 — TEL. 29-2400 — CONS.: ARCHIAS CORDEIRO n. 198-sob.

SOCIAES

ANNIVERSARIOS

Fazem annos hoje:

A sra. Anthero de Moraes; as senhorinhas Azurita Tenorio de Albuquerque e Sylvia Coelho Louzada; os drs. Raul Alves de Mendonça Pinto e Frederico Sussekind; os coroneis Accioly de Albuquerque e dr. Humberto Pimentel; o sr. Antonio Paiva Filho; João Francisco, filho do escriptor sr. Albertus de Carvalho.

— Transcorre hoje a data natalicia da sra. Celina Rita de Medeiros, esposa do sr. Elidio de Medeiros funccionario municipal.

A anniversariante que gosa de grande numero de amisade, receberá por certo muitos cumprimentos de suas amigas e admiradoras.

— Therezinha — Vê passar hoje o seu terceiro anniversario de existencia, entre as maiores demonstrações de alegria de seus paes, a galante menina Therezinha, intelligente filhinha do sr. Fernando Geraldo, zeloso funccionario da secretaria do gabinete do prefeito.

Por esse motivo, Therezinha receberá de suas amiguinhas e collegas muitos beijos, abraços e bombons.

A' noite, a anniversariante offerecerá ás suas numerosas amiguinhas uma mesa de doces finos.

Bruno José — Transcorre hoje a data natalicia do interessante menino Bruno José, filho do nosso companheiro de trabalho Bruno de Menezes.

Bruno que é um garoto vivaz e intelligente, receberá, por certo muitos mimos e carinhos dos seus progenitores.

FESTAS

Tijuca Tennis Club — O Departamento Social do Tijuca Tennis Club realizará no proximo sabbado, 14, das 23 ás 4 horas, o seu grandioso baile da Neve que está sendo ansiosamente esperado pela sociedade tijucana.

O salão nobre será transformado, graças á inconfundivel arte de Delio Sá e Arnoldo Rosenmayer, em um ambiente leve e gracioso, onde se destarão grandes e elegantes figuras de patinadoras que sustêm as sancas em neve, num trabalho de fina scenographia. O palco apresentará um tunnel de gelo ladeado de figuras de neve, caracteristicas, tendo em primeiro plano silhuetas de lindas bailarinas recordando as valsas de Strauss. No fundo, inspirado sobre os trenós, uma interessante allegoria desenhada em colorido de tons suaves.

Traje: smoking, dinner-jacket e casaca.

Standard F. C. — A 21 do corrente mez se fará realizar uma festa dansante do Standard F. C., que terá logar nos salões do Botafogo Club.

Esta festa terá inicio ás 22 horas e a assistencia da festejada orchestra de Napoleão Tavares. O traje é de passeio e sabe-se ao certo que o "set" carioca se prepara para comparecer de grande gala.

Associação Athletica Moinho Inglez — No proximo sabbado, os socios, terão mais uma reunião social, que a directoria promoverá no salão do Orpheão Portugal, á rua do Senado, numero 267.

Os directores envidam esforços para que a festa alcance o brilhantismo que caracterizou as festas anteriores.

O programma constará de tres partes, a saber:

1ª parte — A's 21 horas — Musica classica por um grupo de amadores, em que tomarão parte as sras. Leticia Lacerda, Edith Teixeira e Sylvia Pereira de Amorim e os srs. Raul Lacerda e Rosalvo Giugni.

2ª parte — Canto, musica e humorismo por um grupo de artistas do "broadcasting" nacional, sob a direcção do humorista Lauro Borges, da Radio Transmissora.

3ª parte — Dansas.

A. A. Banco do Brasil — O Departamento Social da A. A. B. B. levará a effeito no proximo dia 15 do corrente um chá dansante com o concurso da formidavel orchestra "Santa Paula Serenaders" e "Charle", o notavel conter argentino. O local escolhido para essa reunião foi o confortavel "grill-room" do Casino da Urca.

Os socios terão ingresso mediante apresentação da carteira social e recibo em vigor.

Botafogo Football Club — O grande baile que se realizará, amanhã, 12 do corrente, nos salões do Botafogo F. C., commemorando seu 33º anniversario, revestir-se-á do maximo brilhantismo pela magnificente ornamentação de flores naturaes e profusa illuminação, interna e externamente. E' uma das festas tradicionaes do valoroso gremio alvi-negro, que reune sempre nessa gloriosa data para os botafoguenses, o que de mais elegante existe no mundanismo carioca. O baile terá inicio ás 22 horas, sendo offerecido finissimo e caprichoso serviço de "buffet" aos associados, cujo ingresso só será permittido, sem excepção, mediante apresentação da carteira social de identidade e recibo n. 8. Traje a rigor.

HOMENAGENS

— Dr. Oséas Motta — Vê passar hoje seu anniversario natalicio o nosso confrade Ozéas Motta, director da "Vanguarda", alto funccionario da Secretaria da Camara dos Deputados e uma das figuras mais expressivas da sociedade carioca. Exemplar na familia, de que é chefe dedicado e cheio de virtudes; querido nas rodas da imprensa, onde se impôz realizando uma carreira brilhante; e acatado no quadro dos servidores da União, a que pertence exercendo um cargo de elevadas responsabilidades na Camara dos Deputados, Ozéas Motta receberá no dia de hoje innumeras demonstrações do apreço que se deve aos nomes de evidencia e destaque.

CONFERENCIAS

Vae ser realizada, no salão de honra do Internato Pedro II, a conferencia do professor Agliberto Xavier e não no Club Militar como enunciou o presidente da Sociedade Brasileira de Philosophia, quando foi da ultima palestra do mesmo professor no citado club. E' a entrada franca e a conferencia será iniciada ás 16 ½ horas da proxima sexta-feira, 13 do corrente.

— A's 16 horas de hoje, na séde da Sociedade de Geographia do Rio de Janeiro, o sr. A. C. Conk, proseguirá a segunda parte da conferencia iniciada na ultima sessão do conselho director da mesma sociedade. Presidirá a mesa, o presidente da Sociedade de Geographia e o professor Mario Rodrigues de Souza servirá de interprete do conferencista. A entrada é franca.

GARDEN PARTY

Na sumptuosa chacara do dr. Guilherme Guinle, á rua Marquez de São Vicente n. 505, gentilmente cedida, será realizada a 15 do corrente um Garden Party Infantil organizado pelas sras. da Federação das Bandeirantes do Brasil. Ainda perdura no espirito de todos a encantadora tarde passada no solar de Sir Henry Lynch na festa annual das Bandeirantes. Este anno os paes terão occasião de com os seus filhos gozar umas horas cheias de attracções. Haverá dansas classicas pela sra. Olenewa e suas alumnas, palhaços, magicos, animaes amestrados, etc.

Pedidos de cartões, mesas reservadas para chá e bridge pelos telephones 25-4368 e 25-1216.

Haverá omnibus especiaes que partirão da praça Arthur Bernardes.

NASCIMENTOS

Está em festa o lar do dr. Syndulpho de Azevedo Pequeno e de sua exma. sra. Maria L. de Azevedo Pequeno, em virtude do nascimento de uma graciosa menina, que receberá na pia baptismal o nome de Marlene.

O dr. Syndulpho de Azevedo Pequeno, presidente do S. E. L., tem recebido, pelo grato acontecimento, innumeras felicitações.

Os funccionarios da Policia Especial agradecidos ao interventor

De agradecimento aos serviços prestados pelo Hospital Miguel Couto aos funccionarios da Policia Especial que foram alli internados quando victimas de um accidente em serviço de policiamento, na Gavea, no dia [illegible] do corrente, o sr. Henrique Dodsworth recebeu do commandante Euzebio de Queiroz Filho, o seguinte officio:

"Este commando vale-se do presente officio para transmittir a v. ex. os seus agradecimentos pelo carinho e desvelo com que foram tratados os funccionarios desta Corporação no Hospital Miguel Couto, por occasião do accidente de que foram victimas no dia 1º do corrente, quando faziam o policiamento do Hippodromo da Gavea.

Outrosim, roga que taes agradecimentos sejam transmittidos á direcção do H. M. C., extendendo-se a todos os profissionaes que emprestaram seus serviços com grande zelo e maior proficiencia, não se verificando, por esse mesmo motivo, casos fataes ou de seria gravidade para os nossos funccionarios.

Aproveito o ensejo para apresentar a v. ex. os protestos de meu subido apreço e maior consideração e reiterar o offerecimento dos prestimos desta policia.

Beneficiados pelo Instituto dos Commerciarios

QUINHENTAS E DUAS APOSENTADORIAS E SETECENTAS E DESESEIS PENSÕES CONCEDIDAS ATE' JUNHO PROXIMO PASSADO

Da administração central do Instituto de Aposentadorias e Pensões dos Commerciarios communicam-nos que no correr do anno de 1936 e no primeiro semestre foram concedidas pelo Instituto aposentadorias por invalidez no valor de 1.360:060$000 ou seja a media mensal de 113:337$000 bem como 716 pensões a beneficiarios no valor de 639:979$000, o que corresponde a uma média mensal de 57:831$600.

Fazendo-se um confronto das aposentadorias e pensões concedidas no primeiro semestre deste anno, com a media relativa ao exercicio proximo passado (1936), verifica-se uma majoração de cerca de 110 % na quantia despendida com a concessão de taes beneficios.

Theatro Carlos Gomes
Empresa Paschoal Segreto — Phone 22-7581

GRANDE COMPANHIA ITALIANA DE OPERETAS
ITALO BERTINI-FRANCA BONI
(Emp. N. VIGGIANI)
AMANHÃ - A's 8 3 4
Sensacional estréa com a querida opereta
O Conde de Luxemburgo
Principaes personagens: "Basilio Basilione" — Italo Bertini. "Angela Didier" — Franca Boni. Renato (Conte de Luxemburgo) — Umberto di Todo. "Madame Kokorozoff" — Franca Beltrano. "Giulietta Vermont" — Alba Regina. "Armando Brissaro" — E. Petroni. Orchestra com 25 professores regida pelo maestro Filippo Caparros Rosani — Material scenico de Finzi Caramba, scenographia de Galli e "Unione Scenografi"
AVISO — Começa hoje, na bilheteria do theatro, a venda avulsa para os espectaculos da Cia. Italiana de Operetas

RADIO

RADIO SOCIEDADE MAYRINK VEIGA

Das 9 ás 10 horas — Mundo musical em revista. Das 10 ás 11 — Programma variado. Das 11 ás 12 — Programma Piccolino. Das 12 ás 12.30 — Programma variado. Das 12.30 ás 13 — Cine Radio Jornal. Das 13 ás 14 — Hora do bom gosto. Das 17 ás 18.45 — Programma variado. Das 9 até 18.30 — Telegrammas e noticias de hora em hora. Das 18.45 ás 19.30 — Hora do Brasil. Das 19.30 ás 23 — Programma de studio com: Luiz Barbosa, tenor Antonio Teixeira, Many, Napoleão e sua orchestra de dansas com Jack Fay, Barbosa Jr. e Cordelia Ferreira. A's 19.30 — Ondas curtas — pequenos commentarios. A's 19.55 — Reportagem — chronica. A's 21.30 — A Canção do Dia. A's 22 horas — Momento nacional — commentarios. A's 23 horas — Momento internacional — commentarios. A's 23.15 — Ultimos telegrammas. Das 23.30 ás 20.30 — Club da Meia Noite com Lamartine Babo.

RADIO CRUZEIRO DO SUL

9.00 — Hora Juvenil. 10.00 — Programma Volta ao Mundo. 11.00 — Programma de musica popular brasileira. 11.30 — Programma de musica norte-americana. 12.00 — Almoço musicado. 12.30 — Programma Bastos Tigre. 13.00 — Supplemento do programma portuguez. 13.30 — Ouvindo Argentina. 13.45 — Nossa canção. 14.00 — Radio mosaico. 15.00 — Intervallo. 16.30 — Programma do Pirralho com o prof. Zé Bacurau. 17.00 — Variedades Radiophonicas da PRD 2. 17.30 — Hora da Broadway. 18.45 — Hora do Brasil. 19.30 — Sports... na batata e programma a cargo de Rudi e João Martins. 20.00 — Hora "H" da PRD 2. 21.30 — Rêde Verde Amarella. São Paulo que fala. 22.00 — Hora certa pelo carrilhão do mosteiro de São Bento e continuação da Rêde Verde Amarella. Rio que fala. Programma a cargo de Bill Dan e orchestra moderna de dansas. 22.30 — Orchestra Viennense. 22.45 — Orchestra moderna de dansa. 23.00 — Boa noite, até amanhã...

RADIO OFFICINA
A V I L A
concertos de radios' automovel proprio para attender dia e noite. Tel. 23-3123
RUA DO CARMO, 3

PROCOPIO, ALVO DE NOVA E EXPRESSIVA CONSAGRAÇÃO

A municipalidade de S. João Del-Rey, em signal de apreço á contribuição de Procopio ao desenvolvimento cultural da cidade, alli apresentando-se com sua companhia de comedia para inaugurar o Theatro Municipal, e realizar uma temporada seleccionando o seu repertorio e incluindo a obra do theatro brasileiro mais [illegible] da dos ultimos annos, "Amaral[illegible]cio", de Joracy Camargo, conferiu ao illustre actor o titulo de "Cidadão de São João Del-Rey". Procopio, como se sabe já tem recebido homenagens e distincções do relevo dos governos de capitaes e cidades do paiz, como de governos estrangeiros, possuindo tambem o titulo de "Quintannista Honoris Causa da Universidade de Coimbra". Em São Paulo, no Theatro Municipal, Procopio teve o seu busto inaugurado ha dois annos, e innumeros são os theatros no Brasil onde existem placas commemorativas da actuação do consagrado comediante.

Jayme Costa
no
RIVAL — THEATRO
HOJE — A's 21 horas HOJE
"O hospede do quarto n. 2"
3 actos de Armando Gonzaga
AMANHÃ — Vesperal ás 16 horas
RIR! RIR! RIR!
AVISO — Estão suspensas as entradas de favor
POLTRONA 4$000

METRO
O unico cinema no Rio, dotado de poltronas estofadas e apparelhamento de ar condicionado.
RUA DO PASSEIO, 62 - Tel. 22-6490 e 6141
HOJE
MEIO DIA
14.25 - 16.55
19.25 e 22 Hs.
3.ª GRANDE SEMANA
Prefira, para sua commodidade, as primeiras sessões: Meio dia, 14 25, e, á noite: 19.25.
Jeanette MacDONALD
NELSON EDDY em
Primavera
"Maytime"
com JOHN BARRYMORE
POLTRONA 4$400
ESTUDANTES
Nenhum film estreado no "Metro" será exhibido em outros Cinemas do Rio antes de passados 60 dias de suas exhibições neste Cinema.

THEATRO

ALVARO PEREIRA, O ENGRAÇADISSIMO "COMPE'RE" DE "ARRE, BURRO!" ESTA' FAZENDO TODO O NOSSO PUBLICO RIR!

O grande comico Alvaro Pereira é uma das grandes attracções e um dos mais decididos motivos do exito ruidoso que está marcando, no theatro Republica, a finissima e subtil revista "Arre Burro" que tem em cada quadro um deslumbramento e em cada situação comica a razão de uma prolongada gargalhada. Vivendo o "compère", "Zé da Geral" Alvaro Pereira atravessa os deliciosos dezoito quadros de "Arre Burro!" divertindo e fazendo rir, com as suas "[illegible]" gozadissimas e com a sua actuação efficiente. A sua entrada em scena é, sem duvida, um numero de sensação. Agrada, inteiramente a sua interpretação brilhante, ao lado da dynamica Beatrizinha, de Nascimento Fernandes, Fernanda Coimbra, Dina Thereza, Maria Sampaio, Rosa Maria "Maria de Portugal", Maria Brazão, as bailarinas Coralia e Trudel e as adoraveis e irresistiveis "girls" portuguezas. Hoje, de novo, assim como todas as noites, Alvaro Pereira lá estará no "Republica", na pele do engraçadissimo "Zé da Geral", ás 20 e 22 horas.

A. B. C. T.

Convite a todos os criticos theatraes

Está marcada para hoje, quarta-feira, dia 11, ás 15 horas, na séde da A. B. I., mais uma reunião da Associação Brasileira de Criticos Theatraes, recentemente fundada, para discussão final e approvação de seus Estatutos.

A novel associação pede, por nosso intermedio, o comparecimento de todos os criticos theatraes e musicaes, effectivos ou interinos que estejam exercendo esta funcção, ou a tenham exercido por mais de um anno consecutivo, em qualquer jornal diario da imprensa do paiz.

PERMANECE NO CARTAZ DO RECREIO O SUCCESSO INEGUALAVEL DE "RUMO AO CATTETE"

A revista de Iglesias, Freire, [illegible] e Lago, "Rumo ao Cattete" em scena no mais popular dos nossos theatros, continua com o exito dos seus primeiros dias de representação, sem dar a perceber ao publico quando se poderá mudar o cartaz do theatro da Empresa Pinto. Casas abarrotadas todas as noites e muita animação [illegible] que [illegible] o successo actual do Recreio, onde pontifica [illegible] sem par de Aracy Cortes, a rainha inconfestavel do theatro nacional, Oscarito o comico das multidões, Isa Rodrigues a Shirley Temple brasileira, [illegible] seu numero patriotico, [illegible] Ferreira, Margot Louro, [illegible] Dias, João Martins, Armando Nascimento, Waldemiro [illegible] Vieira, Mr. Brown, Helena [illegible] e, enfim que concorrem para que "Rumo ao Cattete" alcance o seu primeiro centenario de representações da maneira mais brilhante e proveitosa. No sabbado, ás 16 horas, será realizada mais outra matinée da mocidade com os preços reduzidos, um brinde [illegible] que a Empresa deste theatro offerece aos seus frequentadores.

A ESTRE'A AMANHÃ DA COMPANHIA ITALIANA DE OPERETAS!

A nota sensacional da cidade será a estréa amanhã, no Carlos Gomes, da Grande Companhia Italiana de Operetas, com o "Conde de Luxemburgo", a querida opereta de Franz Lehar. A' frente do elenco que hoje chegará ao Rio vindo de Buenos Aires, a bordo do "Neptunia" vem Italo Bertini, o applaudido artista italiano que ha muitos annos não visita o Brasil e Franca Boni, a famosa "vedette" que ha pouco alcançou nesta Capital grande successo. Integram a Companhia outros artistas como a "soubrette" Alba Regina, os tenores Umberto di Toto, Eduardo Foglizzo, Emireno Petronio e os actores Cesare Franzi, Alberto Guerci, Fedoro Martini, Manfredo Miselli, Alfredo Orsini; actrizes Franca Beltramo, caracteristica; Giusseppina Bisso, Giulia Pierre, Nene Piantonelli e Anna Zanotti. Na Companhia virá tambem Dino Cardinalli. Os espectaculos serão completos.

VAE ESTREAR NO JOÃO CAETANO UMA COMPANHIA CHINEZA

A curiosidade do grande publico carioca está augmentando diariamente. Chang é o assumpto do dia. O espectaculo de Chang, de lenda e poesia é plasmado nas lendas de magia da China millenaria. O extraordinario asiatico sabe emocionar conduzindo o publico da diversão infantil até as inquietantes sorpresas, pela intervenção de extranhos agentes e na realização de phenomenos incomprehensiveis que elle explica como resultando simples de habilidades.

Chang porque se chama Chang? Isto tem sua historia... Uma lenda chineza de ha seculos refere que o demonio se reencarnou na pessoa de um mago dotando-a de forças sobrenaturaes... Podia vencer as forças da natureza, trocar as formas e as cores dos objectos, dar vida a corpos inanimados e até tornar visiveis os espiritos, ainda que em formas phantasmas... Chang, homem demonio!

A CIA. LYRICA THEATRO BRASILEIRO E AS NOVAS VOZES LYRICAS BRASILEIRAS

A Companhia Lyrica Theatro Brasileiro [illegible] artistas brasileiros, em outubro proximo no Theatro Brasileiro, [illegible] uma authentica demonstração de que, realmente, possuimos bons cantores lyricos de todos os caracteres.

De maneira que com essa sua apresentação os artistas lyricos nacionaes, os novos representantes da cultura artistica do paiz, encontrarão a arvore que [illegible] para um futuro brilhante na carreira do belcanto.

O repertorio a ser apresentado em outubro constará das operas mais apreciadas pelo publico, sendo que em cada uma dellas a platéa terá opportunidade de apreciar um elemento de qualidade vocal superior.

A Companhia Lyrica Theatro Brasileiro cumprindo sua promessa de apresentar novas vozes lyricas, dará margem a que novos elementos se juntem aos [illegible] da realidade da S. A. Theatro Brasileiro.

ASSEMBLE'A GERAL EXTRAORDINARIA NA S. B. A. T.

O sr. presidente, de accordo com o art. 54, combinado com o art. 30 dos Estatutos em vigor, convoca para sabbado, 14 do corrente, uma assembléa geral extraordinaria para reforma do regulamento da Caixa de Beneficiencia; alteração de percentagens e outros assumptos de interesse geral.

HOJE
O GRILL-ROOM DO
CASINO ATLANTICO
Offerece ao publico Carioca, além de seu formidavel programma com:
BETTY SPELL, EVA BARCINSKA, DELYA e DRACOR, THE 2 REKKOFS, e DR. ORTIZ TIRADO, o embaixador da canção mexicana
As Grandes Estréas
Ballet FRADAY Grandes successos dos Theatros Europeus
THREE SKATING JEWELS Os formidaveis patinadores sobre mesa

THEATRO RECREIO

HOJE — A's 20 e 22 horas — HOJE
A revista de criticas politicas e social de Iglesias, Freire, Mesquita e Lago, a caminho do seu primeiro centenario de Representações
" RUMO AO CATTETE "
Com ARACY, OSCARITO e toda a Companhia ! ! — Todos os vultos politicos de destaque, em finissimas charges ! ! — Uma revista para todos os paladares ! — Um successo de gargalhadas ! ! — Sabbado — A's 16 hs. — Matinée da mocidade a preços reduzidos

AOS LEITORES DO DIARIO CARIOCA

Subindo

vae o custo das materias primas

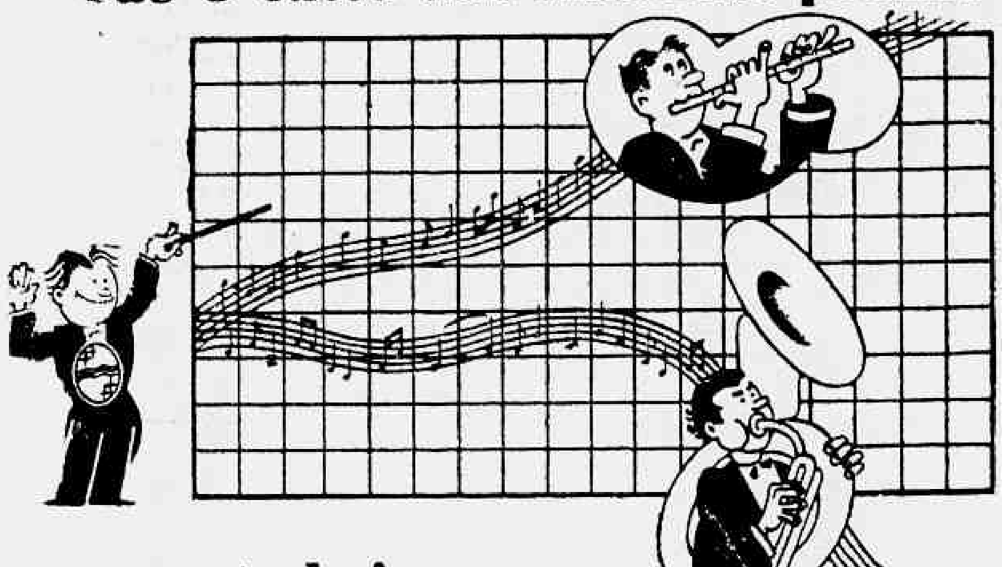

emquanto baixam os preços dos RADIOS PHILIPS!

Peça uma demonstração do novo dispositivo de synthonisação "Micro-Tuning" com botão "puchar-empurrar" e constate por si mesmo a perfeição technica e a superioridade esthetica dos receptores Philips Radioplayer 339.

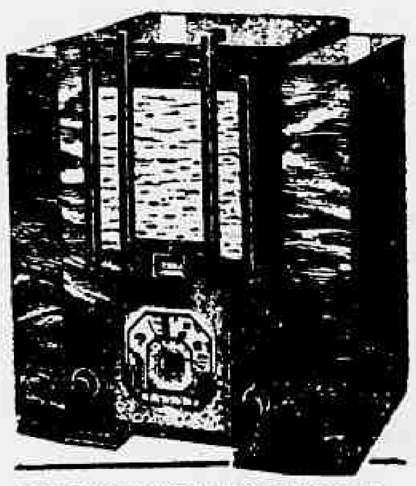

SUPERHETERODINO DE 8 VALVULAS E TRES FAIXAS DE ONDA. QUALIDADES EXCLUSIVAS DO RADIOPLAYER 339. Advanced "Multi-Inductance" principio exclusivo Philips de separação de bobinas, foi aperfeiçoado ainda mais. Garante uma sensibilidade de maior efficiencia.

PHILIPS

radioplayers

MULTI-INDUCÇÃO APERFEIÇOADA

SEM UM REAL DE DISPENDIO!

Inteiramente GRATIS!

Em sorteios mensaes que serão realizados nos dias 5 de cada mez, ás 15 horas, na séde da "Invicta S. A.", na rua São Pedro, 170, terreo.

1.° premio — *Um terreno na Ilha do Governador* (Jardim Carioca).

2.° premio — *Um Radio Philips* (Ultimo modelo 338-A) série 1937.

3.° premio — *Uma machina de costura New Home* (de pedal, com cinco gavetas).

4.° premio — *Um conto de réis em apolices* (Certificado Cita).

2-Minas, 2-S. Paulo, e 2-Pernambuco.

O DIARIO CARIOCA publica diariamente UM COUPON

BASTA REUNIR *10 COUPONS* DE 10 DIAS DIFFERENTES (NÃO PRECISAM SER SEGUIDOS) PARA OBTER UM CARTÃO COM DIREITO A CONCORRER AO SORTEIO MENSAL SEM *NENHUM DISPENDIO* E SEM *MAPPAS.*

COUPON N.° 9 DIARIO CARIOCA

COMPLETE O CONFORTO DO SEU LAR!

A troca dos coupons pelos cartões para o 5.° Sorteio, começará no dia 15 do corrente, na Praça Tiradentes, 77 — DIARIO CARIOCA — diariamente, das 12 ás 18 horas, 1.° andar.

O abatimento nas passagens para os jornalistas

UM AVISO DA A. B. I.

A Associação Brasileira de Imprensa avisa aos socios abaixo que, para que possam usufruir das vantagens que lhes conferem o decreto n. 23.655, de 27 de dezembro de 1933, concedendo abatimento de 50 % nas passagens simples e de ida e volta no Lloyd Brasileiro e E. F. C. B., aos portadores de carteira de jornalista, deverão ser procuradas com urgencia, em qualquer dia util, das 13 ás 18 horas, as suas cadernetas, que se acham promptas, dependendo apenas da apresentação de duas photographias pequenas, com o que não se poderão aproveitar desta vantagem. Encontram-se promptas, na A. B. I., as seguintes carteiras: srs. Aymoré Dutra, Francisco de Paula Alvarenga, Ernesto Ceny Filho, Antonio Leal, Hugo da Silveira Lobo, Gilberto Lendeberg, Oscar de O. Aguiar, Arlindo Muccillo, Moraes Sprenger, Julia Corrêa da Silva, Domingos d'Angelo, Luiz Anacibal Falcão, Walter Leal de Barros, Francisco Xavier Kulning, Oscar Martins de Mello, Clemente dos Santos, Laura H. de Moura, Elias Maria Gorayeb, Franz Neltgler, Puth Rohrensdorf, J. G. Mac Pherson, Djalma E. Nascimento, Alor de Souza Martins, Torquata de Araujo Santo, Americo Alves da Silva, Eurico Azevedo Villela, Anthero Botelho Junqueira, José Roberto Vieira de Mello, Jair de Souza, Manoel Domingos Barbosa, Antonio Bernabe de Campos, Luiz Derenе, Armando Reis, Hans Kurt Stadthagen, Severino B. Corrêa, João Borges de Moura, Alberto Fontes, Rodrigo Rocha Brito, Gastão Penalva, José Soares Maciel, Alberto da Silva Mendes, Sebastião Côrtes, Gabriel Fernandes Filho, José da Costa, João Povóas, Dario de Almeida Magalhães, Jacy do Rego Barros, Arthur Gaspar Vianna, Roberto Candido Pereira, Altair de Oliveira Lima, Jorge G. Fernandes, Lourival Fontes, Francisco Gusmão, Julio Silva, M. Fonseca Hermes, João da Matta Machado, Manoel Boucher Pinto, Orlando de Moraes, Abadie Faria Rosa, Alcides Baptista de Souza, Alice de Toledo Ribas Tibiriçá, Antonio Benedicto Machado Florence, Antonio Pompilio Corrêa da Silva, Antonio Eugenio Magarino Torres, Aluizio de Hollanda Tavares, Abilio de Carvalho, Armando Pinto de Andrade, Carlos Barcellos Leal, Clovis Cardoso de Moraes, Eduardo Borges da Cruz, Emmanuel Amaral, Eduardo Lobato Hosken, Francisco Ceciliano, Humberto Gottuzzo, Hugo P. de Oliveira Gondim, José Calvino Filho, José Montenegro, Jayme de Barros Gomes, Joaquim Dantas, João Coelho Branco, João Funchal Garcia, Laudemerilles Machado, Luiz Russo, Mauro Carmo, Manoel de Jesus Martins, Moacyr de Souza Novaes, Nobrega da Cunha, Octacilio Pinto C. de Souza, Octacilio Ribeiro da Silva, Osmar Graça, Raphael de Hollanda, Raymundo Pavão de Castro, Rubem José B. Vieira, Santana Marques, Theophilo Saavedra Ribeiro, Victor Nunes Leal, Hernellindo Gatto e Aroldo Schndler.

Dr. Ataulfo Martins

Especialista. CURA RADICAL

ASMA Bronchites. Complicações. Assembléa, 8. Entrada: Optica Brasil 1 ás 6 — 22-0049.

NOVOS TELEGRAMMAS RECEBIDOS PELO SR. JOSÉ AMERICO

O ministro José Americo recebeu mais os seguintes telegrammas:

De Recife — "Congratulando-me pelo seu patriotico discurso asseguro a v. ex. minha inteira solidariedade affirmada na sessão da Assembléa Legislativa, hontem. Cds. sds. — (a) Deputado Cabral Filho".

De Rio — "Agora que o eleitorado brasileiro se define acerca da candidatura presidencial, venho dizer-vos que, filho tambem do norte e certo das acções decisivas e honestas que emolduram o caracter de minha gente, não vacillarei em interceder junto a amigos, sejam quaes forem as consequencias do meu procedimento no sentido da vossa victoria, o que farei desvanecido e honrado em virtude da invejavel tradição, apesar de moço, e ainda mais por terdes sido escolhido na Convenção quando afastado por livre vontade de qualquer corrente partidaria, com a coragem e desprendimento que outros homens de vulto não têm. — (a) Leopoldo D. Avila Mello".

De Rio — "Seu discurso abarcou, numa luminosidade immensa, toda a grandeza do Brasil, Agradeço emocionado a infinita generosidade de suas palavras sobre o meu humilde trabalho. Sinceras congratulações — (a) Hildebrando de Araujo Goes".

De São Paulo — "Tenho a honra de felicitar ao illustre patricio pela oração que pronunciou, no comicio em que o Brasil unanime applaudiu o seu futuro presidente. Sds. — (a) Leonardo Barros Carvalho".

De Recife — "Minhas felicitações pelo seu notavel discurso, que valeu toda a sua propaganda. Abraços — (a) Odilon Nestor".

De Duartina — "O Directorio do Partido Republicano Paulista de Duartina tem a honra de felicitar a v. ex. pela feliz oração proferida na Esplanada do Castello, cuja irradiação foi ouvida enthusiasticamente pela população local. Atts. sds. — (a) Manoel S. Cavalcante, presidente".

De Recife — "O Departamento Proletario do Partido Social Democratico congratula-se com o eminente brasileiro pelo magnifico triumpho do comicio da Esplanada do Castello, assegurando-lhe inteira solidariedade, em nome dos trabalhadores pernambucanos orientados pelo pensamentos esclarecido e patriotico do governador Lima Cavalcante. Atts. sds. — (a) Onildo Ramos, presidente".

De Uberaba — "Acceite v. ex. minhas felicitações pela brilhante oração de fé patriotica. (as) — José Tompson Lemos, Orlando Salotti e Eduardo Maia".

De Porto Alegre — "Felicito a v. ex. pela monumental manifestação que recebeu. Com enthusiasmo cumprimento-o pela brilhante plataforma cheia brasilidade. Sds. — (a) Nadir Silveira".

De Florianopolis — "Enviamos ao eminente candidato popular nossas enthusiasticas felicitações pelo discurso-programma, cheio de sinceridade e coragem civica tão afastado das normas communs. Saudações em nome do P. R. P. — (a) General Bulcão Vianna".

De Bello Horizonte — "Congratulo-me com v. ex. pela sua brilhante plataforma. Os funccionarios do Correio tendo obtido sua ultima promoção, graças somente ao seu espirito de justiça, sinto-me bem em hypothecar-lhe nesta emergencia, minha solidariedade, que, nada valendo politicamente, representa todavia minha sincera gratidão. — (a) Pedro Ferreira Andrade Brante".

De Porto Novo — "Seu discurso na Esplanada, aqui ouvido por toda a população, causou funda e agradavel impressão dando certeza de novas e brilhantes perspectivas para o futuro do Brasil sob o esclarecido e patriotico governo de v. ex. Sds. — (a) Deputado Antonio Junqueira".

De Rio — Peço a Deus realise vossas sinceras aspirações em beneficio do nosso querido Brasil. — (a) Godofredo Coelho Furtado".

De São Paulo — "Pelo seu discurso na Esplanada do Castello, empolgante hymno por um Brasil novo, começo a acreditar na renascença da patria unida. — (a) Isolino Mello, secretario do "Correio Paulistano".

De Rio — "O seu discurso é a mais bella oração democratica que já se pronunciou sob os ceus do Brasil. — (a) Bezil. Neves."

De Rio — "Ouvi e tenho achado bello o li por varias vezes o discurso de v. ex. Nenhum brasileiro desconhece os perigos que ameaçam a liberal democracia como tambem não ignora ser v. ex., pelo seu passado de honestidade, trabalho e justiça, o mais solido dique a toda idealogia de força vinda de qualquer lado. V. ex. no seu magistral discurso aponta o remedio que trará felicidade ao povo brasileiro e esse mesmo povo, ansioso por dias felizes, não desconhecendo mais a sinceridade das vigas mestras do seu caracter, não fará outra coisa senão elevar-o a presidencia da Republica. — (a) Ernesto Monteiro".

De Cascadura — "Na impossibilidade de apresentar felicitações na hora do comicio, o faço por este meio na convicção absoluta de que o sonho de milhões de brasileiros por um Brasil grande como sua extensão será realidade com v. ex. — (a) Neu Meira de Vasconcellos, director da concentração de Jacarepaguá".

SECÇÃO TECHNICA DA PUBLICIDADE DO **Diario Carioca**

SOB A DIRECÇÃO DO DESENHISTA **QUEIROS**

Diario das Escolas

CERTIFICADOS DE INSTRUCÇÃO MILITAR NO COLLEGIO PAULA FREITAS

Encontam-se á disposição dos interessados na Secretaria do Collegio Paula Freitas, os certificados de Instrucção Militar dos seguintes ex-alumnos: Alib da Costa Leite, Alcides Rodrigues, Elisiario Medrado de Rezende e Newton de Almeida Pesinhas, todos da turma de 1934.

GREMIO LITERARIO PAULA FREITAS

Conforme annunciámos, realizou-se hontem a sessão solenne commemorativa do 17° anniversario do Gremio Literario Paula Freitas, decorrendo os trabalhos animadamente e com grande concurrencia de alumnos, associados e familias. Presidiu os trabalhos o dr. Raymundo Nonato Rangel, tendo sido a oração do dr. Pad. Assis Memoria muito applaudida.

O VERA-CRUZ NO DIA DA PATRIA

O Gymnasio Vera Cruz está preparando efficientemente a sua turma de athletas e o batalhão escolar para fazer a melhor apresentação possivel, na parada do dia 6 de setembro, Dia da Patria. Todas as providencias a respeito foram tomadas e os alumnos estão ansiosos por tomar parte no grande desfile da mocidade.

EX-ALUMNOS DO COLLEGIO BAPTISTA

Na Secretaria do Collegio Baptista, a cargo do dr. Anselmo Faschoa, continuam abertas as inscripções para os ex-alumnos que devem enviar áquelle estabelecimento seus nomes, endereços, local onde trabalham etc., para ser feito o recenseamento geral do Collegio, desde 1908, quando foi fundado. Este serviço deverá estar concluido até dezembro do corrente anno.

COMO DECORREU A REUNIÃO DA FEDERAÇÃO DOS ESTUDANTES DA UNIVERSIDADE DA CAPITAL FEDERAL

A Federação dos Estudantes da Universidade da Capital Federal realizou uma animada reunião, tendo comparecido cerca de quinhentos associados. Durante os trabalhos, que decorreram num ambiente de grande cordialidade e unidade de vistas foram tomadas urgentes attitudes com respeito á campanha que vêm promovendo alguns ex-alumnos e um professor recentemente expulso daquella instituição de ensino. Tambem foi assumpto da reunião a attitude do sr. Ruy Pinheiro, ex-inspector de verificação prévia da Universidade, em fornecer elementos aos inimigos da Universidade, antes mesmo de ser concedida qualquer certidão do respectivo processo de fiscalização, para que elles instruissem a campanha de diffamação com dados officiaes, extraidos illegalmente dos autos. Ficou resolvido que os estudantes, cada um de per si, respondessem aos accusadores como as condições o exigissem, evitando tambem as polemicas escriptas quanto possivel e que não têm nenhuma finalidade pratica. Em seguida foi unanimemente approvado que o corpo discente, sem discrepancia de um só elemento desse integral e absoluto apoio em toda e qualquer emergencia ao dr. Arthur Victor, presidente da Sociedade Propagadora do Ensino, que vem sendo o mais visado pela campanha contra a Universidade e tambem aos dignos directores que, honestamente, têm sabido se conduzir. Finalmente os estudantes prestaram uma carinhosa homenagem ao dr. Arthur Victor, pela attitude energica que vem mantendo em face do alludido movimento contra a sua grande obra.

ESCOLA MARECHAL BOMFIM HOMENAGEM AO SEU PATRONO

Realizou-se hontem, á tarde, com grande brilho, na Escola Manoel Bomfim, a homenagem ao seu patrono, commemorando-lhe a data natalicia.

Dando cumprimento ao programma organizado, a alumna Lydia Santos leu traços biographicos de Manoel Bomfim, seguindo-se varios numeros de poesia e canto orpheonico, pelos escolares.

Compareceram a solennidade altas autoridades do nosso ensino municipal.

CURSO DE TACHYGRAPHIA DO COLLEGIO PAULA FREITAS

Sob a direcção da Associação Tachygraphica Brasileira já se acha funccionando o Curso de Tachygraphia gratuito do Collegio Paula Freitas. As matriculas continuam abertas para os interessados, na secretaria do Collegio.

U. C. F. — PROVAS PARCIAES DO CURSO MEDICO

As provas parciaes do Curso Medico da Universidade da Capital Federal serão realizadas nos seguintes horarios:

1° anno — Anatomia, dia 24; Histologia, dia 30. 2° anno — Physica, dia 23, chimica dia 20; Physiologia, dia 26. 3° anno — Parasitologia dia 23; Pharmacologia, dia 17; Pathologia, dia 30; Microbiologia, dia 26. 4° anno — Anatomia Pathologica, dia 17; Technica Operatoria, dia 27; Dermatologia, dia 30; Semiologia, dia 24; Propedeutica Cirurgica, dia 20. 5° anno —Clinica Medica, dia 17; Clinica Cirurgica, dia 20; Clinica Urologica, dia 24; Therapeutica Clinica, dia 30; Doenças Tropicaes, dia 26.

AVISO — Os alumnos deverão vir munidos de Caneta-tinteiro ou lapis-tinta, bem como só serão chamados ás provas os alumnos quites com a Thesouraria. As provas serão realizadas á hora das aulas.

CURSO DE COMMERCIO DE EXPORTAÇÃO — EXTENSÃO UNIVERSITARIA

Hoje, ás 20 horas, na séde da Universidade da Capital Federal, serão entregues os diplomas dos alumnos que concluiram o Curso de Commercio de Exportação; curso de extensão universitaria. Haverá uma reunião especial e os diplomas serão entregues com grande solennidade.

ESCOLA PADUA SOARES

Esteve em festas a Escola Padua Soares, com o anniversario da distincta alumna Rosa Araujo, do 3° anno. Houve uma recepção caracteristica das suas colleguinhas a que esteve presente a directora do estabelecimento.

UMA FESTA AOS EX-ALUMNOS DO VERA CRUZ

O Gymnasio Vera-Cruz, no proximo dia 21 do corrente, vae offerecer aos seus ex-alumnos, um chá-dansante, em seus salões, animado pela jazz-band do Batalhão Naval. O serviço será feito pelas alumnas do 5° anno. Reina grande animação naquelle educandario por esta iniciativa da directoria que visa formar a associação dos ex-alumnos.

THEATRO-ESCOLAR NO GYMNASIO VERA-CRUZ

No Gymnasio Vera-Cruz foi fundado o Theatro - Escolar Coelho Netto, que funcciona ás sextas-feiras e sabbados, sob a direcção do professor Petronio Mattos. Dentro em breve aquelle educandario pretende apresentar uma bôa turma de artistas escolares, havendo muito interesse por parte da directoria para que obtenha o maior exito possivel.

JORNAL DO INSTITUTO RABELLO

Circulará por estes dias o novo numero do "Jornal do Instituto Rabello, que já está no prélo e virá cheio de interessante collaboração de alumnos e professores, além de um esmerado serviço de "clichérie".

PROVAS PARCIAES NA U. C. F. — CURSO DE PHARMACIA — HORARIO

O horario para as provas parciaes do Curso de Pharmacia da Universidade da Capital Federal é o seguinte:

1° anno Physica applicada, dia 23; Chimica Organica e Biologia, dia 20; Sociologia e Parasitologia, dia 16; Botanica Applicada, dia 18. 2° anno — Microbiologia, dia 26; Pharmasegnesia, dia 16; Pharmacia Galanica, dia 25; Chimica Analytica, dia 22; 3° anno — Pharmacia Chimica dia 16; Chimica Industrial Applicada, dia 23; Chimica Texicologica, dia 30.

AVISO — Os alumnos deverão vir munidos de caneta-tinteiro ou lapis-tinta, bem como só serão chamados ás provas os alumnos quites com a Thesouraria. As provas serão realizadas á hora das aulas.

A OFFICIALISAÇÃO DA U. C. F.

De accôrdo com as normas estabelecidas pelo Conselho Nacional de Educação, para o caso especial da Universidade da Capital Federal, esta instituição requereu á Directoria de Educação a devolução dos documentos que juntou para o primeiro feito neste sentido, para poder, aproveitando alguns delles instruir o novo requerimento.

U. C. F. — COMMUNICADO

Da secretaria da U. C. F., pedem-nos a publicação do seguinte: — "Entra hoje, em execução a deliberação da Reitoria da Universidade da Capital Federal, no sentido de, somente ser permittido o ingresso nas salas de aulas, dos alumnos quites com a thesouraria do estabelecimento, assim como será observado, o mesmo processo para as segundas provas parciaes que se realizarão por estes dias".

INSTITUTO RIO DE JANEIRO

Terão inicio hoje, as aulas do Jardim de Infancia do Instituto Rio de Janeiro, sendo inicialmente feito uma demonstração de jogos infantis para as familias.

Brasilino Reapparecerá Sabbado Frente ao Italiano Moteli

Chegaram hontem á nossa capital os dois pugilistas italia nos Motelli e Bensoni, que intervirão na temporada int ernacional do Estadio Brasil. No cliché acima vemos um flagrante da chegada dos pugilistas, notando-se Bern ardo Wull entre elles

Italo Motelli, que figura entre os melhores boxeadores da Italia, tanto assim que está classificado na primeira serie pela Federação Pugilistica Italiana, estreará sabbado proximo em rings brasileiros, enfrentando o nosso valente e futuroso patricio Brasilino Fino. E' uma peleja que está assumindo aspectos excepcionaes, em virtude do grande valor dos dois contendores.

Motelli é um homem de uma valentia extraordinaria, tanto assim que já se mediu com varios pesos pesados que levavam vantagens de varios kilos. Nunhum adversario. E' um boxeador de notavel aggressividade, que sempre vae para o ring disposto a empregar-se com todas as suas energias para liquidar o adversario.

Brasilino é outro boxeador impetuoso, de uma aggressividade que empolga, cujos combates sempre enthusiasmam a assistencia se intimidou deante de nenhum pela violencia com que elle os conduz. A luta entre Brasilino e Motelli promette ser uma sequencia de phases emocionantes, de violentas trocas de socos, em summa, uma dessas pelejas que fazem o espectador vibrar e manter-se em alta tensão nervosa até o seu desfecho.

Na Guanabara o "Neptunia" e o "Augustus"

Na Guanabara, deverão fundear hoje, o "Neptunia" e o "Augustus".

A bordo do primeiro, que procede de Buenos Aires, deverá desembarcar no Rio, Eldo Sayão e o "Bando da Lua".

O segundo que vem de Genova, traz para nosso porto figuras expressivas da sociedade italiana, entre as quaes se destacam: Marqueza Della Guido di Bagni; condessa Maria Louise Pastre e suas filhas Nadia Clara Pastre e Nicole Vera Pastre, princessa Marinetti Ruffo di Bagnara, além do dr. Aloysio de Castro.

Para Santos, viajam a princesa Maria Borghese del Vivano, condessa Maria Dandini de Sylva Boni e filhos, condessa e conde Rodolfo Crespi, conde e condessa Adriano Crespi, coronel Ambrogio Pellegalta, condessa Paquita Patrangolini Bonacossi.

O "Augustus" que deverá atracar ás 13 horas, traz ainda os cantores lyricos Armando Borgioli, Galliano Masini e Margherita Grandi, contratados pela Empresa do Theatro Municipal.

O maior successo da temporada presente! Lotações esgotadas! A consagração maxima de 2 grandes "astros"

O cliché acima focaliza um aspecto do que foi a exhibição do film "Vamos Dansar?", com Fred Astaire e Ginger Rogers, durante a semana que passou, no cinema Rex. A consagração dos dois famosos bailarinos culminou nos dias 7 e 8 do corrente (sabbado e domingo), quando o cinema Rex viu esgotadas as suas lotações, em todas as sessões! A RKO Radio Pictures está, pois, de parabens, pois "Vamos Dansar?" é um film encantador, cheio de musicas bonitas e de bailados ineditos e arrebatadores. A parte comica do film, que fazia estremecer o edificio com as gargalhadas gostosas dos espectadores, foi entregue com felicidade a Eric Blore e Edward Everett Horton. "Vamos Dansar?", dado o successo alcançado, continuará em exhibição no cinema Rex, durante toda esta semana, offerecendo assim uma opportunidade aos que ainda não se deliciaram com esse majestoso espectaculo, e ainda, aos que já o fizeram, de rever mais uma vez os "astros" queridos.

Flagrante do successo de "Vamos Dansar"

O grande bailado Fraday, hontem chegado pelo "Arlanza" e que estreará hoje no Gril Room do Casino Atlantico

A Proxima Exhibição do São Christovão no Perú

OS "ALVOS" PRELIARÃO DOMINGO CONTRA "ALFONSO UGARTE"

LIMA, 10 — O São Christovão A. C., do Rio de Janeiro jogará domingo em vez de quinta-feira enfrentando a equipe "Alfonso Ugarte" de Trulillo conhecida por "Diabos Vermelhos". — (U. P.)

No Tribunal de Segurança Nacional

Em sessão de hontem do Tribunal de Segurança Nacional, proseguiu o summario de culpa dos réos Antonio Pessoa Araujo, José Elyseu Bezerra Cavalcanti, Alvaro Deida e Azor Galvão de Souza.

O réo Azor Galvão de Souza não compareceu por se encontrar detido no Regimento de Aviação, para onde fôra conduzido domingo p. passado, occasião em que o prenderam em Bento Ribeiro, quando regressava do cemiterio de Inhauma, onde fôra em visita ao tumulo de sua esposa.

A prisão do accusado se effectuara por ordem do coronel Eduardo Gomes.

Por esse motivo, o patrono do réo, o advogado Sobral Pinto, julgando imprescindivel a presença do seu constituinte perante o Tribunal, requereu o adiamento da audiencia, no que foi attendido pelo juiz Pereira Braga, que determinou o proximo dia 17 para o proseguimento do summario.

Ernesto de Llano Jr. inspipirado maestro mexicano que acompanha com grande brilho o dr. Ortiz Tirado

Justa absolvição

Acaba de ser absolvido pelo Jury, do crime de homicidio a que respondia, praticado em legitima defesa, quando em serviço, o guarda-civil 1.130, Hamilton Monteiro, que esteve recolhido ao Regimento de Cavallaria da Policia Militar, onde foi sempre muito bem bem tratado, pois ficou provado que o guarda 1.130 agiu em defesa da sua propria vida.

O Centenario do Marechal Bernardo Marques

O 1º batalhão da Policia Militar festejou hontem, o centenario do nascimento do marechal Bernardo Marques.

A's cerimonias ali effectuadas, compareceram o commandante da Policia Militar, representantes dos diversos corpos e da imprensa.

Aos presentes, finda que foi a cerimonia da condecoração de diversas praças, inferiores e officiaes que se destacaram no serviço de manutenção da ordem e nos prélios sportivos, foi offerecido um agape.

Conselho Nacional de Estudantes

A CASA DO ESTUDANTE DO BRASIL REALIZA HOJE UMA DE SUAS GRANDES ASPIRAÇÕES

A Casa do Estudante do Brasil, hoje, levará a effeito uma de suas grandes aspirações — a primeira assembléa annual do Conselho Nacional de Estudantes.

Nesta reunião, segundo ficou estabelecido, será elaborado o plano de cooperação intellectual e maior amizade entre as organizações estudantis de nossa patria.

As diversas delegações participes do certame se acham hospedadas no Hotel Beira-Mar.

E, homenageando os delegados dos Estados, a Casa do Estudante organizou um vasto programma de visitas a estabelecimentos officiaes e bem assim diversos passeios á cidade.

AS SESSÕES DO CONSELHO

No desenrolar das sessões do Conselho, serão discutidas theses sobre os seguintes assumptos:

1º) — a cooperação intellectual dos estudantes, quer no terreno nacional, quer internacional; 2º) — exame da situação do estudante — suas necessidades e meio de satisfazel-as; 3º) — estudo da vida academica — analyse e inquerito; 4º) — viagens de intercambio universitario; 5º) — sport universitario.

COMMISSÃO DE HONRA E DE RECEPÇÃO

O presidente da Commissão Central do Conselho, dr. Nelson Ferreira, convidou as seguintes personalidades para comporem a Commissão de Honra: ministro Gustavo Capanema, ministro Macedo Soares, professor Leitão da Cunha, professor Lourenço Filho, professor Mario Britto, dr. Henrique Dodsworth, dr. Herbert Moses, professor Francisco Campos e o presidente da Associação Brasileira de Educação. A Commissão de Recepção é constituida pelos academicos Salvador Sartore, Dilson Avila Thomé, Ladislau Vinhaes, George Castanheira, Athayde Lima e Edgard de Carvalho.

O Rio hospeda 180 turistas platinos

Procedente do Prata deu entrada hontem em nosso porto, o "Cap Arcona".

A seu bordo viajaram com destino á esta capital, 180 turistas platinos.

Dentre estes destacamos os srs. Vicente Costa e José Luiz Santillan, respectivamente director e sub-director dos diarios uruguayos "La Mañana" e "El Diario".

Pelo transatlantico allemão seguiu para sua patria, em viagem de férias, o dr. Terpenia ministro plenipotenciario do Reich, na Argentina.

Diario Carioca

Anno X — Numero 2.812 | Rio de Janeiro, Quarta-feira, 11 de Agosto de 1937 | Praça Tiradentes n.° 77

Violentissimo Incendio na Rua General Pedra

Uma fabrica de moveis e outra de alcool e aguardente empolgadas pelas labaredas — Arduo e perigoso, o trabalho dos bombeiros — Um capitão e uma praça feridos gravemente — O policiamento — Outras notas

Um incendio de vastas proporções irrompeu hontem, á noite, numa fabrica de moveis existente á rua General Pedra nº 192, propagando-se rapidamente a uma fabrica de alcool e aguardente, situada nos predios de numeros 194 e 196 da mesma rua, esquina da rua Carmo Netto. Na noite chuvosa, o incendio que irrompeu com extrema violencia, foi como que uma nota dramatica. O clarão das labaredas illuminava todo o espaço em derredor, até que os "soldados do fogo", com a coragem que tanto os distingue, se lançaram resolutamente á tarefa ardua e perigosa de abafar o sinistro, sem duvida um dos mais impressionantes dos ultimos mezes.

OS PREDIOS SINISTRADOS

O fogo irrompeu na fabrica de moveis de propriedade de Abraham Bernfeld, á rua Carmo Netto nº 192, dahi propagando-se a uma fabrica de aguardente e alcool, estabelecida nos predios numeros 194 e 196, de propriedade da firma Raymundo Coelho & Cia.

O alarma foi dado pelo inspector de trafego Vieira Sampaio, de numero 321.

OS BOMBEIROS NO LOCAL

Logo que tiveram communicação do sinistro, os bombeiros do Posto Central correram para o local, commandados pelo tenente Mamede, entregue o serviço de manobras dagua ao tenente Waldemar. Como director geral dos trabalhos, o capitão Vieira.

A intensidade do sinistro fez seguir tambem um soccorro do Posto de São Christovão, commandado pelo tenente Rufino. Assim, conjugando esforços, os dois soccorros conseguiram, após duas horas de trabalho, suffocar o tremendo sinistro.

OS COMBATE A'S CHAMMAS

Era já intenso o fogo, quando os bombeiros chegaram ao local.

O combate, pois, ás chammas foi iniciado com energia e rapidez. Os "soldados do fogo" empregaram-se com ardor, procurando evitar a todo custo que o fogo se alastrasse com impetuosidade, malgrado a chuva forte que então caia.

Apesar de todos os esforços, as duas fabricas foram parcialmente destruidas, sendo que a de moveis, onde teve origem o fogo, foi a mais sacrificada.

Ambas estavam no seguro, segundo diziam no local.

FERIDOS O CAPITAO VIEIRA E O SOLDADO N. 723

Durante o combate ás chammas, o capitão João Martins Vieira, que commandava o serviço, foi victima de lamentavel accidente, tombando do telhado e soffrendo, em consequencia, contusões graves pelo corpo.

Da luta com as chammas, a que se lançava com denodo, saiu tambem ferido o bombeiro Carlos Barroso, numero 723.

Tanto o official ferido como o soldado citado, foram conduzidos, directamente, para o quartel da Praça da Republica, sendo, depois de receber os primeiros curativos, internados no Hospital de sua corporação.

O estado dos feridos, conforme nos informou o alludido hospital, alta noite, quando para lá telephonámos, não apresenta maior gravidade.

O accidente que os victimou foi resultado de uma queda do bombeiro Carlos Barroso, que, ao segurar-se na borda do telhado, esta derruiu e o soldado, caindo, veio tombar sobre o capitão Vieira.

A POLICIA DO 13º DISTRICTO DIRIGE O POLICIAMENTO

O commissario Alfredo, de serviço na delegacia do 13º districto, logo que foi scientificado do sinistro, dirigiu-se para o local do mesmo, superintendendo o serviço de policiamento e adoptando todas as medidas de caracter policial.

Um destacamento da Policia Militar e a Policia Municipal do Espirito Santo reforçaram o policiamento, facilitando, assim, o serviço dos bombeiros.

O commissario Alfredo deteve o sr. José Rodrigues, socio da fabrica de alcool, que se encontrava no local.

OS PREDIOS E SEUS PROPRIETARIOS

O predio n. 192 pertence aos donos da fabrica de moveis, emquanto os de numeros 194 e 196 são de propriedade de Antonio Rios.

O AUTO FOI COLHIDO PELO BONDE

Feridos no desastre o deputado Barros Cassal e sua senhora — Outros feridos

Deputado Barros Cassal

Na vizinha capital, occorreu na tarde de hontem, um lamentavel desastre de automovel do qual resultou sair ferido um parlamentar e pessoas de sua familia.

Regressando de sua casa de campo em Cambuhyba, dirigia-se a esta capital, acc[illegible] de sua sra. e de uma conhecida o deputado federal Annibal Barros Cassal, no automovel particular n. 1.992, dirigido pelo motorista Alvir Dias.

Na esquina das ruas Paraná e Dr. Celestino, uma manobra infeliz do chauffeur fez com que fosse o carro colhido pelo bonde n. 90, linha "Circular", dirigido pelo motorneiro n. 82.

Em consequencia do choque que foi de grande violencia, soffreu o deputado Barros Cassal ferimentos na mão direita, sua senhora, fractura completa do ante-braço esquerdo e sua companheira de viagem, sra. Silvia Santos, contusões no joelho.

A Assistencia soccorreu-os bem como o motorista que soffreu contusões varias e que fôra accommettido de crise nervosa.

O motorneiro fugiu e a policia temou conhecimento do facto.

Ladrões Perseguidos a Tiros

PRESO UM DOS MELIANTES, VESTIDO DE "MATA-MOSQUITO", CONSEGUIU ESCAPAR -- ROUBADA TODA A FERIA--OUTRAS NOTAS

Na rua Dr. Garnier, esquina da rua Capitulino, acha-se installado um estabelecimento de seccos e molhados, de propriedade do sr. Justino Gomes de Castro.

Na madrugada de hontem, populares que por alí passavam tiveram as suas attenções despertadas pela luz accesa no interior do armazem. Pouco depois, tambem o proprietario do estabelecimento ouvia rumores estranhos e punha-se a observar, de sua casa, que fica nos fundos, o que se passava no interior do mesmo.

Notou então que dois individuos, carregando cada qual dois grandes embrulhos, galgavam o muro dos fundos.

Deu alarma então.

Perseguidos por varias pessoas, inclusive o proprietario do armazem, os meliantes correram, verificando-se então cerrado tiroteio contra os ladrões, que continuaram em fuga.

Fardado de "mata-mosquito" um delles atrazou-se na carreira, sendo então seguro por populares.

Para não ser preso sacou de uma navalha, investindo para os seus detentores, que não tiveram outro recurso senão deixal-o escapulir novamente.

APPREENDIDA TODA A MERCADORIA

Na carreira os ladrões deixaram cair os embrulhos que continham cerca de cincoenta latas de azeite e dez de sardinha, que foram appreendidas.

O dinheiro, entretanto, que fôra retirado da caixa registadora, cerca de 200$000, foi carregado.

Durante todos esses acontecimentos nenhum policial appareceu.

—

Não seja antiquado. Dinheiro em casa não augmenta.

Ponha-o em logar seguro e que renda juros.

Guarde-o na Caixa Economica, que possue em cada bairro da cidade uma agencia.

Chega Hoje o Corpo do Commandante Ouro Preto

Os funeraes dessa brilhante figura de nossa Marinha de Guerra, realizar-se-ão ás 17 horas no Cemiterio de São João Baptista

Commandante Ouro Preto

O Corpo do Commandante Affonso Celso de Ouro Preto recem-fallecido em Spezzia, Italia onde exercia a importante commissão de Chefe da Missão Naval de fiscalisação da construcção dos submarinos "Tupy", "Timbira" e "Tamoyo", chegará hoje pelo "Augustus", devendo o seu enterramento ser realizado no mesmo dia ás 17 horas saindo o feretro do Arsenal de Marinha para o Cemiterio São João Baptista.

Da sua brilhante fé de officio consta o seguinte: contava esse notavel official da nossa Marinha de Guerra 33 annos 3 mezes e 5 dias de serviço effectivo, tendo entrado na Escola Naval como aspirante a 15 de abril de 1904.

Após brilhantissimo curso, foi promovido a 2º tenente em janeiro de 1908. Iniciou nesta occasião, a sua vida de official numa viagem á volta do mundo a bordo do Navio Escola "Benjamin Constant".

Em agosto de 1913 foi promovido a 1º tenente quando o governo inglez, em um gesto de grande cordialidade para com o Brasil, permittiu que fossem praticar na sua Marinha alguns officiaes brasileiros, foi o commandante — Ouro Preto um dos enviados pelo ministro da Marinha. Passou cinco annos na Inglaterra, onde, ao decorrer de seu serviço num couraçado inglez o — "Hindustan" teve occasião de ser um dos instructores de francez do então Principe de Galles, ex-rei Eduardo VIII, hoje duque de Windsor, de quem se tornou amigo e do qual esteve á disposição por occasião da estadia do principe em nossa terra.

Serviu como ajudante de ordens dos ministros Raul Soares e Ferreira Chaves, tendo sido promovido a capitão-tenente em setembro de 1921, por merecimento foi promovido a capitão de Corveta em outubro de 1931 e a capitão de Fragata em outubro de 1936, posto este onde desappareceu, na Chefia da Missão Naval Brasileira, cargo este que vinha desempenhando com a competencia e a dedicação que lhe eram peculiares.

Muitas foram as suas commissões de terra e mar desobrigando-se de todas ellas com o mesmo inescedivel zelo de bem servir á sua classe e ao seu paiz que todos são unanimes em reconhecer como traço marcante do seu nobre caracter.

Em 1916 tirou o curso de submarinista nas Escolas Profissionaes da Armada tendo exercido o commando do submarino "F-5", vencendo neste navio o premio "Independencia" e o do navio pharoleiro "Vital de Oliveira" em viagem de instrucção com aspirantes e da Capitania dos Portos da Parahyba. Esteve na Italia como membro da Fiscalisação de Submarinos em 1923 e 1924 e como Addido Naval. Tinha o Curso de Commando da Escola de Guerra Naval e servia como sub-chefe do gabinete do exmo. sr. almirante Aristides Guilhem quando foi designado para a Chefia da Missão Naval Brasileira que effectuou na Italia a compra dos nossos novos submarinos. Constelavam-lhe o peito as medalhas Militar de bons serviços (ouro) e do Merito Naval e as condecorações estrangeiras: — **Corôa da Belgica, Legião de Honra da França, "Corôa da Italia, Cruz de São Mauricio e de São Lazaro.** Era commendador da Britisth-Empire. Oficial de meritos excepcionaes, não só pela sua competencia profissional como pelo seu acendrado patriotismo e devotamento a sua classe; a morte do commandante Affonso Celso de Ouro Preto, victima de fatal esgotamento nervoso, representa uma perda sensivel para a Marinha Nacional que nelle tinha um dos mais completos expoentes e prestantes servidores.

ULTIMA HORA SPORTIVA

Facil Triumpho do Fluminense Sobre o Tijuca T. C.

O VILLA SOBREPUJOU O GUANABARA — DESENROLAR DOS JOGOS EFFECTUADOS

O máo tempo que reinou durante a noite de hontem, em nada prejudicou a rodada de basketball da L. C. B.

Assim é que as pelejas Tijuca e Flamengo e Villa x Granabara foram realizadas apesar de todo o máo tempo.

Os jogos effectuados offereceram os seguintes resultados:

VICTORIA AMPLA DO FLUMINENSE

No gymnasio da rua Conde Bomfim, perante numerosa assistencia, desenrolou-se o prelio Tijuca x Fluminense.

Conforme era previsto, os tricolores não encontraram difficuldade em derrotar os cajulis.

Estes, em virtudes da suspenção imposta a Lucy e Simões, indiscutivelmente os dois melhores basketballeres tijucanos, actuaram de modo desordenado e confuso, dando margem a que os tricolores alcançassem um triumpho amplo e facil.

DETALHES

1º tempo — Fluminense, 17 x 3.

Final: Fluminense, 43 x 18.

QUADROS E PONTOS

FLUMINENSE — Carijó (2) e Amaury (5); Agenor (5), Albano (21), Monteiro (5), Frota (5), Dourado Hernany e Mariano.

TIJUCA — Ibsen (1) e Maccaroni (4); Levy (11), Acylino (1), Nilo, Fernando (1) e Léo.

Arbitraram: Haroldo Oest e João P. de Souza.

No prelio da 2ª Divisão o Fluminense abateu o Tijuca por 31 x 24.

VENCEU O VILLA

O Villa, preliando em sua quadra, obteve sobre o "five" do Guanabara um triumpho nitido e insophismavel.

O jogo offereceu os seguintes detalhes:

1º tempo: Villa 17 x 10.

Final: Villa 27 x 21.

"FIVES" E "CESTINHAS"

VILLA — Russo e Gradim (1), Aylton (6), Americo (1) e Albino (3).

GUANABARA — Oswaldo e Weber (2); Tourinho (?), Aires (7), De Vicenzi (2) e Domingos (4).

Juizes: Eugenio Riehl e Carmelino.

Segundos teams: Villa 21 x 21.

Succedem-se as Homenagens ao Presidente do Senado Italiano

A RECEPÇÃO E O BAILE DE HONTEM NA EMBAIXADA ITALIANA — FESTA NO COLLEGIO REGINA COELI — NO PALACIO DO INGA'

Aspecto da recepção realizada hontem na Embaixada italiana. No cliché apparecem, além do homenageado, o embaixador da Italia, o senador Medeiros Netto e a senhora Getulio Vargas

Continua a ser alvo de homenagens, as mais expressivas, por parte da colonia italiana e de nossa sociedade, o sr. Luigi Federzoni, presidente do Senado italiano que ora se encontra em visita ao Brasil.

Hontem, o illustre visitante foi recebido na Embaixada da Italia com uma festa marcada por alto cunho de elegancia e mundanismo.

O senador Federzoni depois de ter sido apresentado aos vultos de destaque da colonia italiana domiciliada nesta capital, ao corpo diplomatico acreditado em nosso paiz e á alta sociedade carioca, participou do baile de gala que lhe foi dedicado e que encerrou a elegante noitada de hontem nos salões sumptuosos da rua das Laranjeiras, onde tem séde a Embaixada italiana.

Foi, devéras, uma festa sumptuosa e encantadora que ficará registada nos annaes do mundanismo brasileiro.

A HOMENAGEM DO COLLEGIO REGINA COELI

Tambem o Collegio Regina Coeli homenageou o presidente do Senado italiano por occasião da visita que o illustre parlamentar fez áquelle estabelecimento de ensino hontem, á tarde.

Não podendo comparecer pessoalmente fez-se o sr. Federzoni representar por sua esposa a quem os alumnos deram uma recepção festiva.

NO PALACIO DO INGA'

O presidente do Senado italiano esteve, ainda hontem, no Palacio do Ingá, em visita ao governador do Estado do Rio, com quem manteve alguns minutos de palestra.

Eleito, o Sr. José Americo Fará em São Paulo Politica Com o P. R. P.

Importante entrevista que concedeu a "A Gazeta", de São Paulo, o sr. Cesar Vergueiro — Cada dia mais forte a candidatura José Americo — O sr. José Americo é catholico praticante — O candidato do povo não é contrario aos arranha-céos — O valor das adhesões que vae recebendo a dissidencia do Partido Republicano Paulista

A "A Gazeta" de S. Paulo publica, hoje, o seguinte:

"Chegou ante-hontem, da capital do paiz, onde se demorou varios dias, o sr. Cesar Vergueiro, secretario geral do P. R. P., e um dos seus elementos de mais efficiencia. Sabedores de que o illustre politico paulista mantem relações muito chegadas com o sr. José Americo de Almeida e que suas palavras, por isso mesmo, apresentam grande interesse, procurámos ouvil-o.

A fidalguia com que recebe a todos e sobretudo a gente da imprensa, é caracteristica no sr. Cesar Vergueiro, que se promptificou, de boa vontade, a satisfazer todos os pontos sobre os quaes desejavamos esclarecimentos precisos.

Nossa primeira pergunta visava saber qual a marcha da candidatura nacional. O secretario do P. R. P. disse-nos o seguinte sobre este topico:

"A candidatura do sr. José Americo fortalece-se, dia a dia. Haja vista, mesmo aqui no Estado, o caso de Baurú. Tres dos cinco vereadores pecepistas, á Camara daquelle municipio, em sessão da edilidade, declararam que se desligaram do P. C. para apoiar a candidatura nacional. Nesse facto, como vocês sabem perfeitamente e até têm commentado diariamente, tem se reproduzido em varias outras cidades e, estou certo, não ficará ahi. Outras zonas seguirão esse exemplo, augmentando-se dia a dia em S. Paulo o prestigio do candidato nacional. Imagine, então, no resto do paiz, onde o enthusiasmo tambem é irrefreavel".

Satisfeito este ponto, perguntámos ao sr. Cesar Vergueiro se poderia adeantar qual a orientação que seguirá o sr. José Americo, quando eleito e empossado presidente da Republica:

"Eleito, o sr. José Americo fará politica, em S. Paulo, exclusivamente com o P. R. P., como s. ex. a mim, pessoalmente, o declarou e affirma a quem o procura. Nem é de estranhar tal orientação, porque pois s. ex. é de attitudes claras e positivas. Dizem ser o candidato nacional um candidato pobre. Póde ser pobre em dinheiro, mas é rico de dignidade, de lealdade, de acção e intelligencia. Ha um outro ponto que vêm explorando os adversarios do candidato do povo. Accusam-no de maçon e inimigo da egreja. Queriamos confirmação ou desmentido da parte do sr. Cesar Vergueiro, que nos declarou:

"Inverdade odiosa. Já ouvi, varias vezes, adversarios usando esta arma falsa e accusando o sr. José Americo de maçon, e, no emtanto, s. ex. é catholico e catholico praticante. Em sua sala de trabalho, em ponto de destaque, ostenta-se a imagem do S. Coração de Jesus, a quem o futuro presidente da Republica devota profunda veneração".

— E quanto á falada hostilidade, que seus adversarios descobriram em sua oração, na Esplanada do Castello contra os arranha-céos ?

— "Historias. O sr. José Americo explica com clareza crystallina que, ao contrario, é favoravel á construcção dos "sky-scrapers" e outros edificios ornamentaes, desde, porem, que taes construcções decorram da applicação de fortunas reaes. Entende o candidato do povo que os meios depositados nas caixas economicas e nos estabelecimento congeneres representados sobre tudo pelas economias accumuladas dos pobres, devem ser applicados em beneficio destes, construindo-se-lhes casas operarias, dando-se-lhes um conforto possivel e relativo."

Satisfeita nossa curiosidade, a respeito da politica nacional, com todas nossas perguntas, respondidas simples e insophimavelmente, procurámos saber a opinião do sr. Cesar Vergueiro sobre as adhesões que os dissidentes arvoram diariamente em listinhas publicadas nos jornaes á serviço do "armandismo."

— "Não têm ellas maior significação. As apregoadas adhesões, na sua quasi totalidade, não são de perrepistas. O Perrepismo tem uma tradicção. O partido fundado em 1873, compõe-se de sinceros, leaes correligionarios. E' interessante e commovente o que se passa em nossas fileira. O perrepita o é por tradição, por familia. Avós, pais, filhos, todos se honram de o ser. Os que, por seu lado, e no momento, se servem desta ponte para se bandearem, são na sua quasi unanimidade, os espicassados pela ambição de mando, e de gloriolas e de dinheiro... Não comprehendem que um perrepistas apoie o inimigo n. 1 do PRP, aquelle que, em discurso publico e solenne, affirmou que, em breve, iria tirar o chapéo a passagem do feretro do PRP."

Estava terminada a entrevista, tendo sido abordados todos os pontos sobre os quaes desejavamos esclarecimentos. Mesmo por que era grande o numero de pessoas que esperava, e impacientemente, o momento de abraçar e conversar com o illustre politico paulista.

Emquanto avisavam a sua familia

O GENERAL FLEURY DE BARROS PUNHA EM PRATICA A TRAGICA RESOLUÇAO DE MATAR-SE

General Fleury de Barros

A's ultimas horas da manhã de hontem, foi visto por populares que transitavam pela avenida Epitacio Pessôa, boiando nas aguas do canal que liga o mar á lagôa Rodrigo de Freitas, o cadaver de um homem de collete, sem paletot.

Avisada a policia local, foi o corpo retirado para terra e, dentro em pouco, era restabelecida sua identidade pelo dr. Raul de Paula Lopes, que comparecera ao local.

Tratava-se do general reformado Alfredo Oscar Fleury de Barros, que contava 73 annos de edade e era casado com a sra. Julieta Queiroz Barros, com quem residia á rua Santa Clara nº 78.

De algum tempo a esta parte, aquelle militar, que se encontrava na reserva desde o anno de 1919, passou a andar preoccupado, falando pouco.

Hontem saiu cedo de casa dirigindo-se em um taxi para a lagôa Rodrigo de Freitas.

Ali chegando pagou ao motorista, e mandou que o mesmo voltasse a entregar uma carta em sua residencia.

A missiva foi entregue ao dr. Raul Lopes, que rumou no mesmo carro para a lagôa, pois a carta communicava o seu tragico intento.

O julgamento do governador Lima Cavalcanti

O Tribunal de Segurança Nacional deverá reunir-se hoje em sessão plenaria para julgar varios casos, destacando-se entre elles, pela sua natural relevancia, o que se refere á denuncia apresentada contra o governador do Estado de Pernambuco, sr. Carlos de Lima Cavalcanti, pelo deputado pernambucano sr. Eurico de Souza Leão.

O processo correu todos os tramites legaes, sendo patrono do accusado o advogado Adolpho de Rezende, que já requereu e obteve a dispensa da presença do seu constituinte, em virtude das altas funcções que exerce e que o impossibilitam de abandonal-as no momento.

E' relator do feito o juiz Costa Netto.

Afim de que o presidente da Republica possa comparecer

Não podendo o presidente da Republica comparecer [illegible] as imponentes solemnidades que seriam levadas a effeito na Fortaleza de Santa Cruz em homenagem ao general Antonio Iburcio de Almeida e Souza, pela passagem do seu centenario de nascimento, foram as mesmas transferidas para amanhã ás 12 as mesmas horas.

PAGAMENTOS NO THESOURO

Na Pagadoria do Thesouro Nacional serão pagas hoje as seguintes folhas do decimo dia util: Montepio Civil da Marinha de A a Z, e Diversas Pensões da Marinha, de A a Z.

ILEGIV